

Réussir
ensemble

mon
ESPACE
SANTÉ

COMPLÉTER LE PROFIL MÉDICAL

PAS A PAS

A noter : évolution de l'outil en continue, il est possible que les écrans ne soient pas les derniers à date

MINISTÈRE
DES SOLIDARITÉS
ET DE LA SANTÉ

Liberté
Égalité
Fraternité

Bienvenue

Ce pas à pas détaille m'explique comment compléter mon profil médical dans Mon espace santé.

Grâce à ce pas à pas je serai en mesure de :

- Compléter l'ensemble des rubriques de mon profil médical
- Modifier / Supprimer des éléments que j'ai renseigné
- Ajouter ou supprimer mes professionnels de santé et mon médecin traitant

Mode d'emploi

Utiliser un mode en en plein écran pour faciliter la navigation

Sous Powerpoint, cliquer sur cet icône en bas de votre écran pour passer en navigation plein écran.

Pour naviguer entre les diapositives :

Je clique directement n'importe où sur la diapositive
ou j'utilise les flèches de mon clavier

L'icône ci-contre signale une zone « cliquable » sur la diapositive.
Il vous suffit de cliquer à l'endroit indiqué pour poursuivre le parcours selon le chemin choisi. Sans cette icône il n'est pas possible de cliquer sur d'autres parcours qui seraient proposés.

A noter : Si aucune icône est présente alors je clique n'importe où sur la diapositive pour continuer.

Je clique sur la touche « Echap » ou « Esc » en haut à gauche de mon clavier pour quitter le plein écran à tout moment si je le souhaite.

Avant de commencer

Quelques prérequis

Avant de commencer

- **J'ai activé Mon espace santé**

- *Je n'ai pas encore activé Mon espace santé ? → Je peux me référer au pas à pas « Activer Mon espace santé » pour m'assister*

- **Je dispose d'un identifiant et d'un mot de passe valide**

- *J'ai oublié ou perdu mon identifiant ou mot de passe ? → Je peux me référer au pas à pas « Se connecter à Mon espace santé » pour m'assister*

Je commence mon parcours

Je me connecte à mon compte Mon espace santé

1/ Je me rends sur monespacesanté.fr

2/ Je clique sur « Connexion »

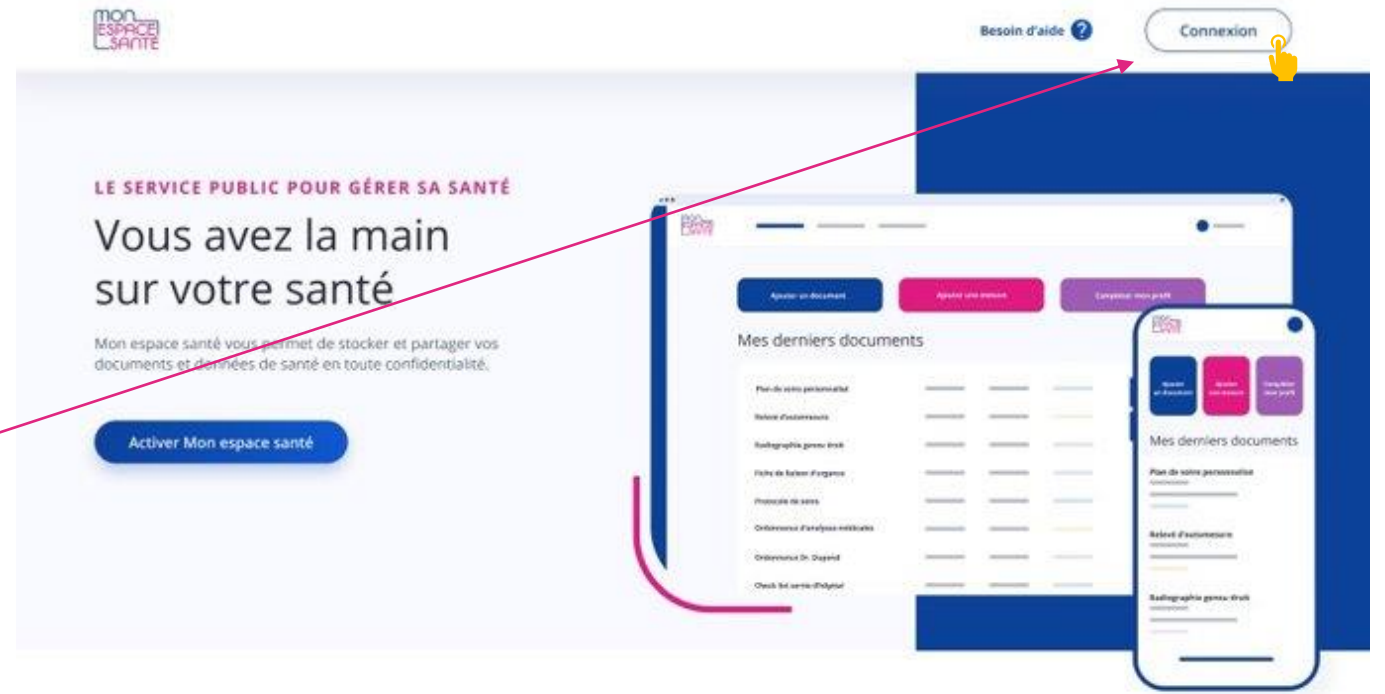

MON PROFIL MÉDICAL

Partagez l'essentiel de vos informations de santé

Vous pouvez ajouter des informations sur :

- Vos maladies et sujets de santé
- Vos traitements
- Vos allergies
- Vos vaccinations
- Vos mesures de santé

Vous pouvez également partager une synthèse de votre profil avec les professionnels de santé de votre choix.

Je me connecte à mon compte Mon espace santé

3/ Je renseigne mon identifiant et mon mot de passe.

- Je clique ici si j'ai oublié mon identifiant
- Je clique ici si j'ai oublié mon mot de passe

4/ Je clique sur continuer

Je me connecte à mon compte Mon espace santé

5/ Je choisis le mode de réception de mon code à usage unique.

6/ Je clique sur Continuer

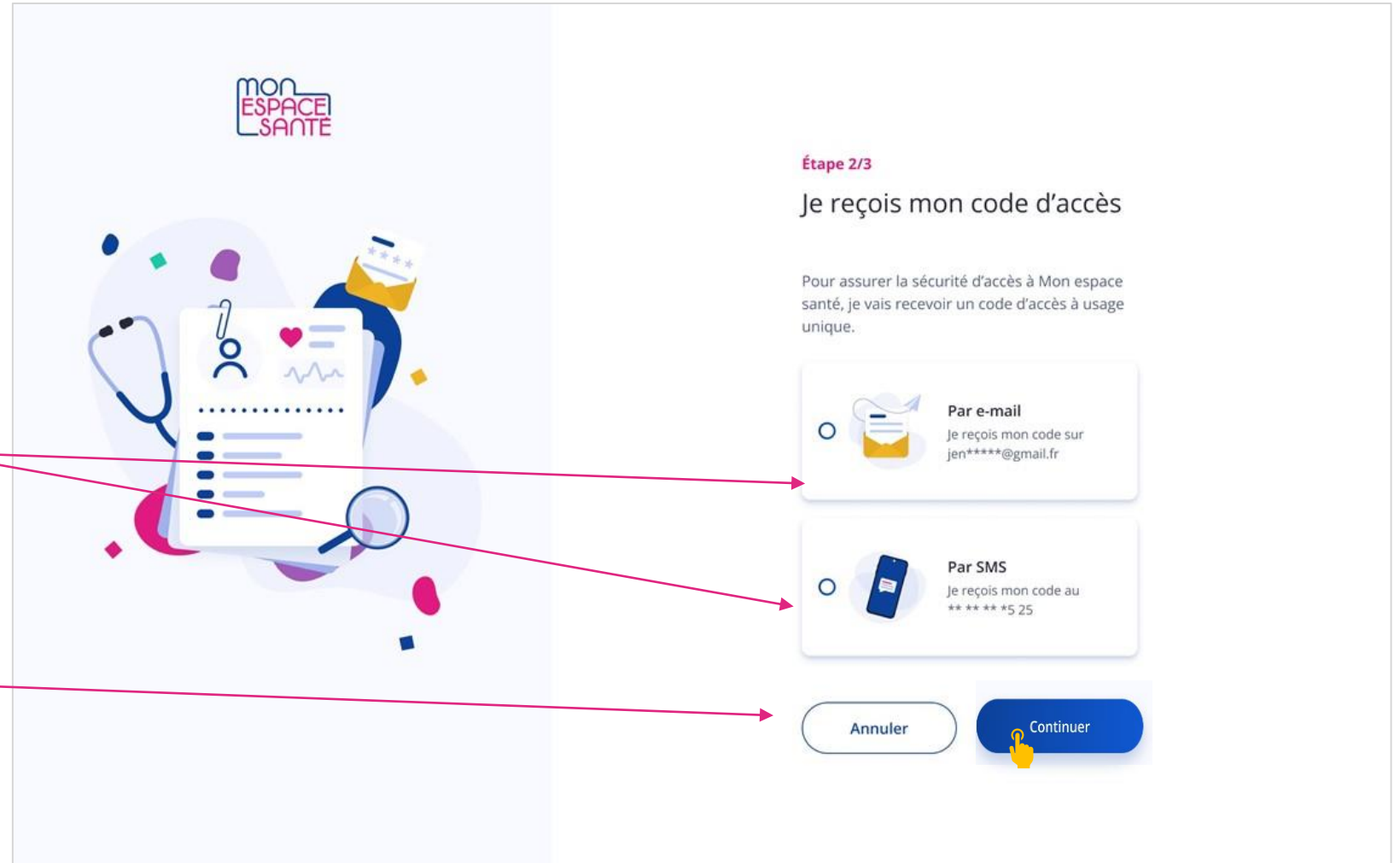

Je saisis mon code d'accès à usage unique

7/ Je saisis le code à usage unique que j'ai réceptionné par mail ou par téléphone.

8/ Je clique sur « Se connecter » pour continuer

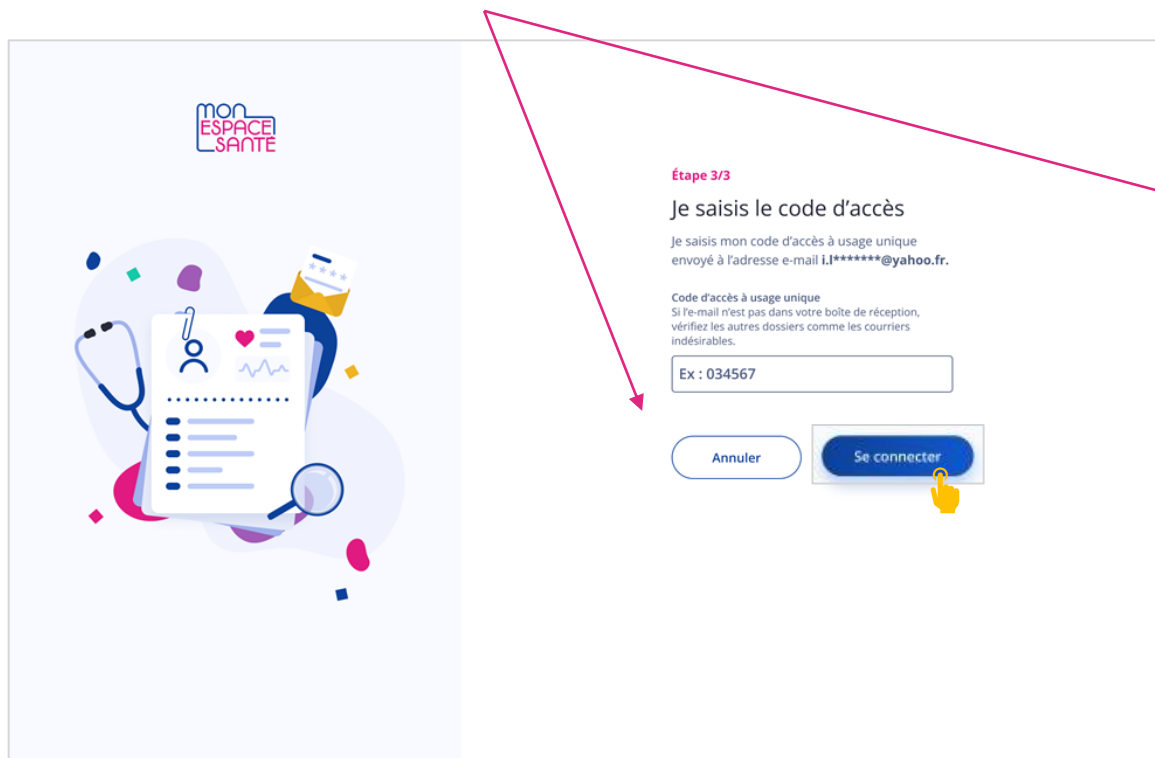

mon ESPACE SANTE

Étape 3/3

Je saisis le code d'accès

Je saisis mon code d'accès à usage unique envoyé à l'adresse e-mail i.l*****@yahoo.fr.

Code d'accès à usage unique
Si l'e-mail n'est pas dans votre boîte de réception, vérifiez les autres dossiers comme les courriers indésirables.

Ex : 034567

Annuler Se connecter

Cas où j'ai demandé la réception de mon code par mail

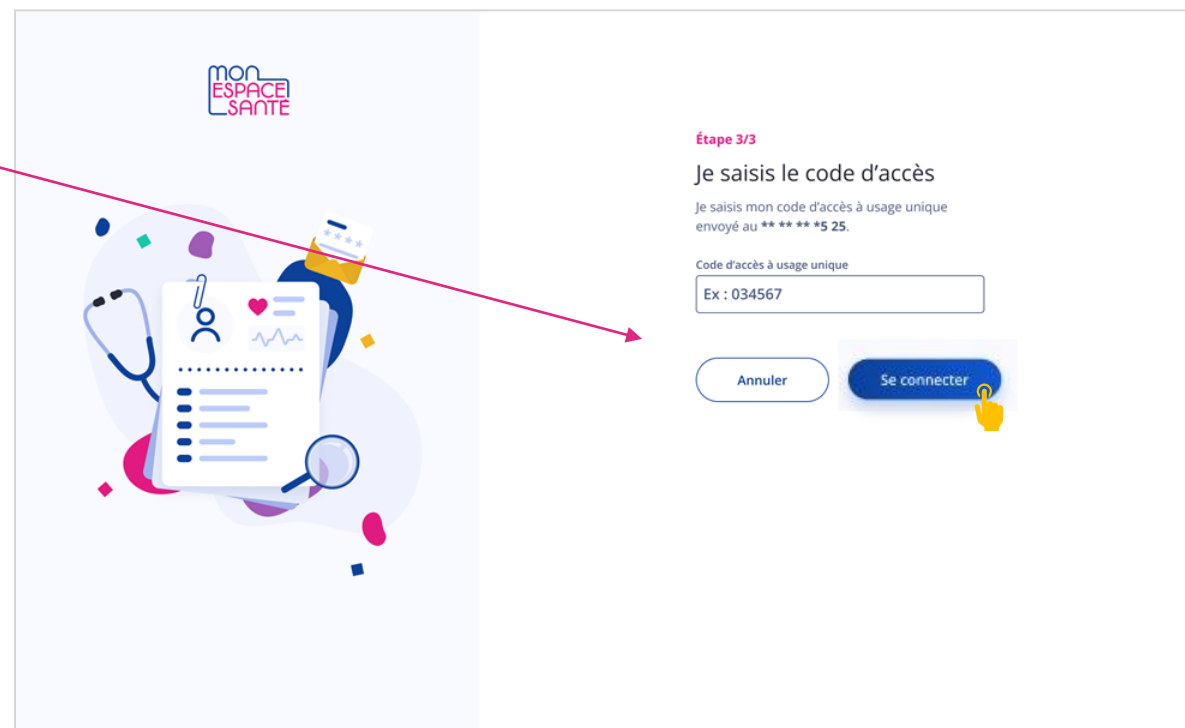

mon ESPACE SANTE

Étape 3/3

Je saisis le code d'accès

Je saisis mon code d'accès à usage unique envoyé au **** *5 25.

Code d'accès à usage unique

Ex : 034567

Annuler Se connecter

Cas où j'ai demandé la réception de mon code par téléphone

Je me rends sur la page de mon profil médical

Je clique au choix sur « Profil médical » ou « Compléter mon profil médical » pour accéder à la page de mon profil médical

J'arrive sur la page d'accueil de mon profil médical

Le profil médical est composé de :

- Maladies et sujets de santé
- Traitements
- Hospitalisations et chirurgies
- Antécédents familiaux
- Allergies
- Vaccinations
- Habitudes de vie
- Mesures
- Professionnels de santé
- Entourage et volontés
- Historique des soins
- Pièces administratives

Je clique sur la rubrique correspondante pour pouvoir la compléter

Je clique ici pour ajouter une maladie ou autre sujet de santé

Si j'ai ajouté une maladie lors de mon parcours de découverte à l'activation de Mon espace santé, je retrouve ici les informations renseignées.

J'ajoute mes maladies et autres sujets de santé

Je peux renseigner l'ensemble de mes maladies et autres sujets de santé actuels ou passés (exemples : maladies graves, suivi dentaire, grossesses, douleurs chroniques, opérations...)

Ajouter une maladie

Je n'ai pas de maladie ou sujet de santé à ajouter

Je clique ici pour télécharger une synthèse de mon profil médical

Si j'ai renseigné des informations lors mon parcours de découverte à l'activation de Mon espace santé, je peux dès à présent télécharger la synthèse

Je clique ici pour déclarer ne pas avoir de maladie ou sujet de santé

J'ajoute une maladie ou un autre sujet de santé

Je renseigne le nom de ma maladie ou de mon sujet de santé

Je renseigne la date de début de ma maladie ou de mon sujet de santé

La mention de l'année est obligatoire

Je coche cette case si ma maladie ou sujet de santé est en cours

Je ne coche pas la case si ma maladie est terminée et dans ce cas je suis invité à renseigner la date de fin de ma maladie (facultatif)

J'apporte des précisions en zone commentaire si je le souhaite

Je clique sur « valider » pour continuer

- A text input field for "Nom" with a character count of 0 / 50. The example text is "Ex. : Eczéma".
- A date selection section for "Date de début (année obligatoire)" with three input boxes: "JJ", "MM", and "AAAA".
- A checkbox labeled "Maladie ou sujet de santé en cours" which is checked.
- A text area for "Commentaire (facultatif)" with a character count of 0 / 3000. The placeholder text is "Informations complémentaires (ex. : sévérité, dates, praticiens rencontrés, diagnostic, épisodes médicaux...)".
- A "Valider" button at the bottom right, which is highlighted with a yellow hand cursor.

Les actions possibles sur ma page maladie ou autre sujet de santé

Je clique ici pour ajouter une nouvelle maladie ou sujet de santé

Je clique ici pour modifier ou supprimer une maladie ou autre sujet de santé

Je clique ici pour télécharger une synthèse de mon profil médical

Les actions possibles sur ma page maladie ou autre sujet de santé

mon ESPACE SANTE

Accueil Profil médical Documents Messagerie

Martine L.

Profil médical

Je complète mon profil médical pour retrouver facilement toutes les informations importantes qui caractérisent ma santé.

Synthèse de mon profil

Je télécharge une synthèse de mon profil médical (hors vaccinations). Je pourrai partager ce document auprès de mes professionnels de santé.

Continuer

Maladies et sujets de santé

Traitements

Hospitalisations et chirurgies

Antécédents familiaux

Allergies

Vaccinations

Habitudes de vie

Mesures

diabete

Depuis 2013

Modifier

Supprimer

+ Ajouter une maladie

Cliquer ici pour retourner à la page d'accueil avec l'ensemble des options sur le profil médical

Je clique ici pour ajouter une nouvelle maladie ou sujet de santé

Je clique ici pour modifier le nom, date de début, date de fin (si la maladie ou le sujet de santé n'est pas en cours) ou commentaire

Je clique ici pour supprimer ma maladie ou autre sujet de santé

Je clique ici pour télécharger une synthèse de mon profil médical

Les actions possibles sur ma page maladie ou autre sujet de santé

mon ESPACE SANTE

Accueil Profil médical Documents Messagerie Agenda Catalogue de services

Martine L.

Profil médical

Je complète mon profil médical pour retrouver facilement toutes les informations importantes qui caractérisent ma santé.

Synthèse de mon profil

Je souhaite visualiser et partager la synthèse PDF de mon profil médical avec mes professionnels de santé.

Continuer

Je n'ai pas de maladie ou autre sujet de santé

J'ai déclaré ne pas avoir de maladie ou autre sujet de santé le 20/05/2022.

Ajouter une maladie

Retour en haut

Maladies et sujets de santé

Traitements

Hospitalisations et chirurgies

Antécédents familiaux

Allergies

Je clique ici pour télécharger une synthèse de mon profil médical

Je clique ici pour ajouter une allergie

Je télécharge une synthèse de mon profil médical

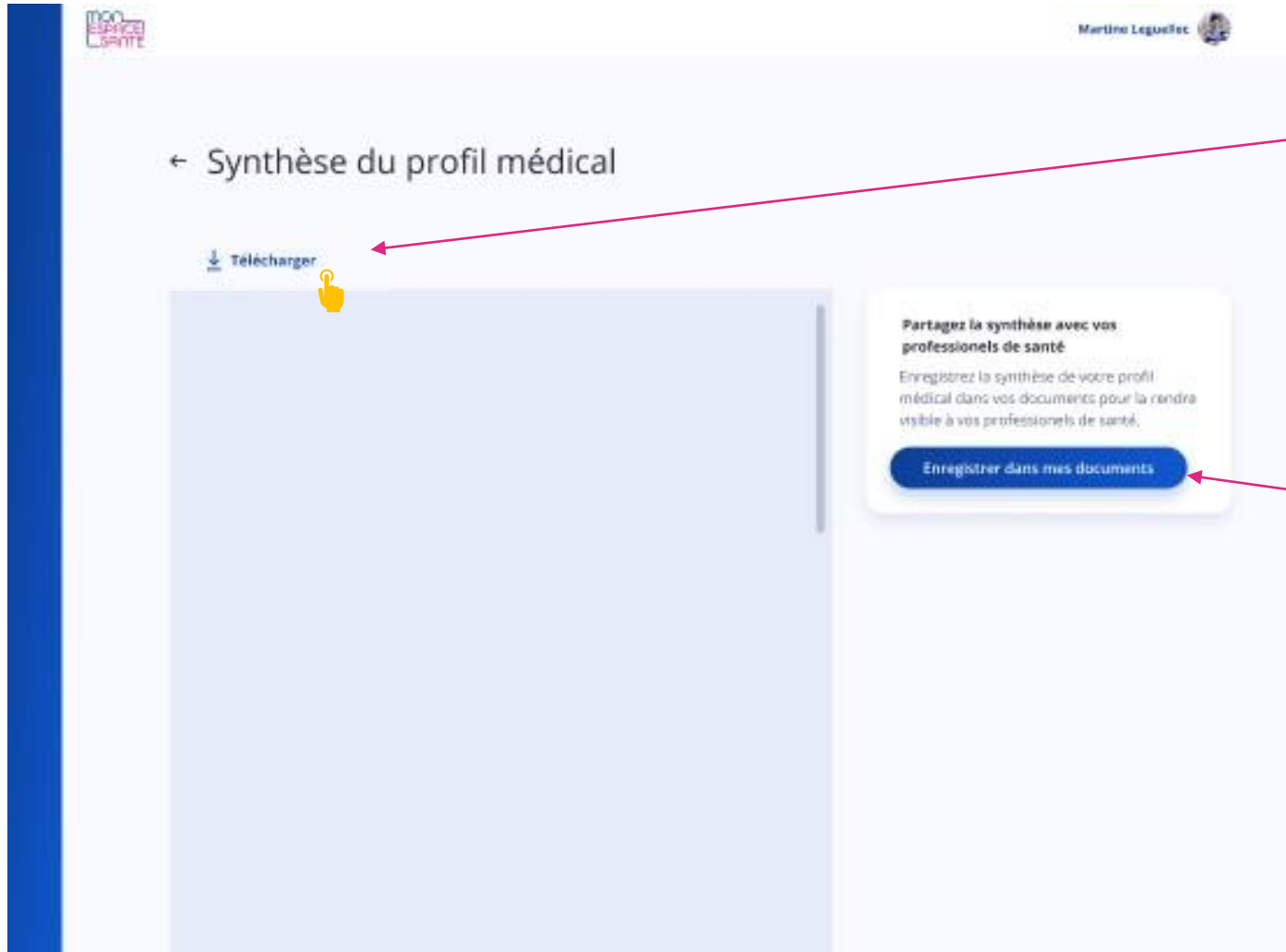

Je clique ici pour télécharger une synthèse de mon profil médical

Je clique ici pour enregistrer une synthèse de mon profil médical dans mes documents

L'enregistrement dans les documents permet le partage aux Professionnels de santé.

Je télécharge une synthèse de mon profil médical

La synthèse (PDF) comporte :

- Une mention sur l'existence des directives anticipées et leur date de dépôt (si applicable)
- L'entourage du patient (personne de confiance, personne à contacter en cas d'urgence, aidant, aidé)
- L'indication relative au don d'organe
- Les maladies et sujets de santé
- Les traitements
- Les hospitalisations et chirurgies
- Les Antécédents familiaux
- Les allergies
- Les habitudes de vie
- Les mesures
- Les professionnels de santé
- Les pièces administratives enregistrées
- Les vaccinations

Cliquer ici pour retourner à la page d'accueil avec l'ensemble des options sur le profil médical

mon ESPACE SANTÉ Page 1/4

Numéro de l'assuré : Inaya Michel
Sexe : Femme
Âge : 32 ans (01/01/1989)
Numéro de sécurité sociale (NIR) : 2 89 45 67 890 123 45

COORDONNÉES
Adresse de messagerie sécurisée : 289456789012345@patient.mssante.fr

COORDONNÉES DU REPRÉSENTANT LÉGAL
Martine Leguellec
Numéro de téléphone : +33 6 11 12 13 14
Adresse e-mail : L.michel@yahoo.fr

Profil médical

Entourage et volontés

CONTACTS D'URGENCE	PERSONNES DE CONFIANCE
Alberto Meunier - Conjoint 145 rue Marcadet, 75018 Paris +33 6 11 12 13 14	Alberto Meunier - Conjoint 145 rue Marcadet, 75018 Paris +33 6 11 12 13 14
PROCHES AIDANTS	PROCHES AIDÉS
Alberto Meunier - Conjoint 145 rue Marcadet, 75018 Paris +33 6 11 12 13 14	Alberto Meunier - Conjoint 145 rue Marcadet, 75018 Paris +33 6 11 12 13 14

VOLONTÉS
Directives anticipées enregistrées le 20/01/2021
A déclarer avoir pris connaissance des dispositions réglementaires relatives au don d'organes et de tissus

mon ESPACE SANTÉ Page 2/4

Santé

MALADIES OU AUTRES SUJETS DE SANTÉ

DATE	NOM	COMMENTAIRE
Le 20 avril 2021	COVID-19	Beaucoup de fièvre mais pas de difficulté respiratoire.
De 1er janvier au 20 janvier 2021	Appendicite	
De 2019 à 2020	Ligaments croisés	Je me suis fait les ligaments croisés de la jambe droite au ski. Heureusement, j'ai été rapidement prise en charge. L'opération a été faite à l'hôpital de Grenoble par le Dr René Paul.
De 2011 à aujourd'hui	Maladie de Crohn	J'ai des douleurs abdominales au moins une fois par moi. Ça ressemble à des brûlures...

TRAITEMENTS

DATE	NOM	COMMENTAIRE
De 8 janvier 2004 à aujourd'hui	Adepal	Beaucoup de fièvre mais pas de difficulté respiratoire.
De 15 septembre 2018 au 25 septembre 2020	Morphine	

HOSPITALISATIONS et CHIRURGIES

DATE	NOM	COMMENTAIRE
27/09/2019 - 3 jours	Accouchement 02	Accouchement et suivi à la Maternité Necker. Voie basse, RAS
2017	Appendicite	
11/2016	Ligaments croisés	

mon ESPACE SANTÉ Page 3/4

ANTÉCÉDENTS FAMILIAUX

LIEN	NOM	COMMENTAIRE
Père	Diabète	Mon père a eu du diabète pendant plus de 20 ans.

ALLERGIES

Gluten
Je l'ai depuis 2013. C'est plus une intolérance qu'une allergie, mais ça va beaucoup mieux depuis que je n'en mange plus. J'ai essayé plusieurs médicaments qui n'ont jamais fonctionné. Par contre le gluten cut ne me dérange pas. À INVESTIGUER.

HABITUDES DE VIE

Fumeur	Oui
Pratique régulièrement une activité physique	Non renseigné

MESURES - Les 10 dernières valeurs de chaque mesure sont affichées

Taille	DATE ET HEURE	VALEUR	INFORMATIONS COMPLÉMENTAIRES
Taille	01/02/2020 à 11h00	1,85 m	J'ai mal au dos
	01/02/2020 à 11h00	1,85 m	
Poids	01/02/2020 à 22h25	60 kg	J'ai pris du poids en vue de mon opération
	01/02/2020 à 13h30	48 kg	

mon ESPACE SANTÉ Page 4/4

PROFESSIONNELS DE SANTÉ

NOM	PRÉNOM	SPECIALITÉ
Maboul	Alain	GÉNÉRALISTE
Tapeau	Maurice	DERMATOLOGUE

PIÈCES ADMINISTRATIVES ENREGISTRÉES

NOM DU DOCUMENT	DATE D'AJOUT
Carte d'identité.pdf	27/09/2021
Sang.pdf	29/10/2021

VACCINATIONS

DATE	PATHOLOGIE	NOM & LOT
Le 23 février 2021	COVID-19 - 1ère injection	PFIZER COMINARTY / EW 2239
Le 1er février 2021	Dyptérie, Tétanos, Poliomyélite - Rappel	INFANTRIX / EW 2239

J'ajoute un traitement

mon ESPACE SANTE

Accueil Profil médical Documents Messagerie

Martine L.

Profil médical

Je complète mon profil médical pour retrouver facilement toutes les informations importantes qui caractérisent ma santé.

Synthèse de mon profil

Je télécharge une synthèse de mon profil médical (hors vaccinations).
Je pourrai partager ce document auprès de mes professionnels de santé.

Continuer

Maladies et sujets de santé

Traitements

Hospitalisations et chirurgies

Antécédents familiaux

Allergies

Vaccinations

Habitudes de vie

Mesures

J'ajoute mes traitements

Je peux renseigner l'ensemble de mes traitements (exemples : médicaments, soins, dispositifs médicaux...).

Ajouter un traitement

Je n'ai pas de traitement à ajouter

Je clique ici pour ajouter un traitement

Si j'ai ajouté un traitement lors de mon parcours de découverte à l'activation de Mon espace santé, je retrouve ici les informations renseignées.

Je clique ici pour télécharger une synthèse de mon profil médical

Je clique ici pour déclarer ne pas avoir de traitement à ajouter

J'ajoute un traitement

Je renseigne le nom de mon traitement

Je coche cette case si mon traitement est en cours

Je ne coche pas la case si mon traitement est terminé et dans ce cas je suis invité à renseigner la date de fin de traitement (facultatif)

Je renseigne la date de début de mon traitement

La mention de l'année est obligatoire

Je précise la posologie de mon traitement si je le souhaite

Je précise des informations complémentaires si je le souhaite

- Nom du traitement** (0 / 50): A text input field containing "Ex. : Pilule".
- Traitement en cours**: A checked checkbox.
- Date de début (année obligatoire)**: Three input fields for "JJ", "MM", and "AAAA".
- Posologie (facultatif)** (0 / 1000): A text input field containing "Ex. : 2 cachets de 1 mg par jour, matin et soir après le repas".
- Commentaire (facultatif)** (0 / 3000): A text input field containing "Informations complémentaires (ex. : maladie associée, effets secondaires...)".
- Valider**: A button at the bottom right with a yellow hand cursor pointing to it.

Red arrows point from the explanatory text boxes on the left to the corresponding fields in the form.

Je clique sur valider

Les actions possibles sur ma page traitement

Cliquer ici pour retourner à la page d'accueil avec l'ensemble des options sur le profil médical

Je clique ici pour ajouter un traitement

Je clique ici pour modifier ou supprimer un traitement

Je clique ici pour télécharger une synthèse de mon profil médical

Les actions possibles sur ma page traitement

mon ESPACE SANTE

Accueil Profil médical Documents Messagerie Agenda Catalogue de services

Martine L

Profil médical

Je complète mon profil médical pour retrouver facilement toutes les informations importantes qui caractérisent ma santé.

Synthèse de mon profil

Je souhaite visualiser et partager la synthèse PDF de mon profil médical avec mes professionnels de santé.

Continuer

- Maladies et sujets de santé
- Traitements
- Hospitalisations et chirurgies**
- Antécédents familiaux
- Allergies

J'ajoute une hospitalisation ou un acte chirurgical

Je peux renseigner mes hospitalisations et mes actes chirurgicaux (exemples : accouchement, dialyse, appendicite, extraction des dents de sagesse...).

Ajouter

Je n'ai pas d'hospitalisation ou d'acte chirurgical à ajouter

Retour en haut

J'ajoute une hospitalisation ou un acte chirurgical

mon ESPACE SANTE

Accueil Profil médical Documents Messagerie

Martine L.

Profil médical

Je complète mon profil médical pour retrouver facilement toutes les informations importantes qui caractérisent ma santé.

Synthèse de mon profil

Je télécharge une synthèse de mon profil médical (hors vaccinations).
Je pourrai partager ce document auprès de mes professionnels de santé.

Continuer

Maladies et sujets de santé

Traitements

Hospitalisations et chirurgies

Antécédents familiaux

Allergies

Vaccinations

Habitudes de vie

Mesures

J'ajoute une hospitalisation ou un acte chirurgical

Je peux renseigner mes hospitalisations et mes actes chirurgicaux (exemples : accouchement, dialyse, appendicite, extraction des dents de sagesse...).

Ajouter

Je n'ai pas d'hospitalisation ou d'acte chirurgical à ajouter

Je clique ici pour ajouter une hospitalisation ou un acte chirurgical

Je clique ici pour télécharger une synthèse de mon profil médical

Je clique ici si je n'ai pas d'hospitalisation ou un acte chirurgical à ajouter

J'ajoute une hospitalisation ou un acte chirurgical

Je renseigne le nom de mon hospitalisation ou acte chirurgical

Je renseigne la date de d'admission de mon hospitalisation ou acte chirurgical

La mention de l'année est obligatoire

Je précise la durée de mon séjour si je le souhaite

Je précise des informations complémentaires si je le souhaite

Ajouter une hospitalisation ou un acte chirurgical

Motif 0 / 50
Ex. : Appendicite

Le champ est obligatoire.
Date d'admission (année obligatoire)
JJ MM AAAA

Durée du séjour (facultatif)
0 Jour(s)

Commentaire (facultatif) 0 / 3000
Informations complémentaires (exemples : lieu du séjour, détails sur l'acte, professionnels de santé, complications...)

Ajouter un document

Valider

J'ajoute un nouveau document depuis mon appareil ou parmi ceux déjà présents dans Mon espace santé

Je clique sur valider

Les actions possibles sur ma page hospitalisation ou acte chirurgical

Cliquer ici pour retourner à la page d'accueil avec l'ensemble des options sur le profil médical

Je clique ici pour ajouter une hospitalisation ou un acte chirurgical

Je clique ici pour modifier ou supprimer une hospitalisation ou un acte chirurgical

Je clique ici pour télécharger une synthèse de mon profil médical

Les actions possibles sur ma page hospitalisation ou acte chirurgical

Cliquer ici pour retourner à la page d'accueil avec l'ensemble des options sur le profil médical

Je clique ici pour modifier les détails de l'hospitalisation

Je clique ici pour supprimer un document

Je clique ici pour ajouter un nouveau document

Je clique ici pour supprimer l'hospitalisation ou l'acte chirurgical

Je clique ici pour télécharger une synthèse de mon profil médical

Les actions possibles sur ma page hospitalisation ou acte chirurgical

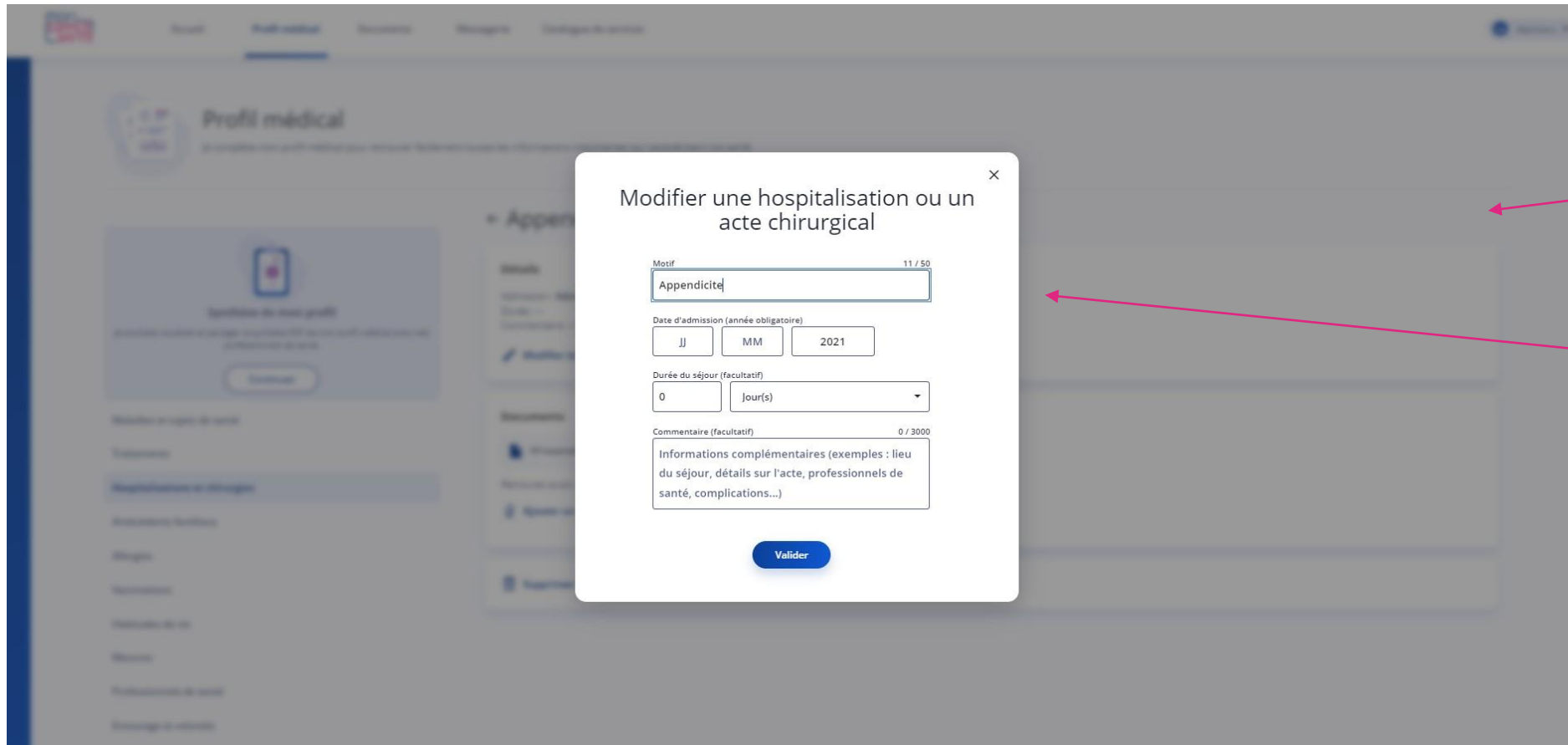

Modifier une hospitalisation ou un acte chirurgical

Motif 11 / 50
Appendicite

Date d'admission (année obligatoire)
JJ MM 2021

Durée du séjour (facultatif)
0 Jour(s)

Commentaire (facultatif) 0 / 3000
Informations complémentaires (exemples : lieu du séjour, détails sur l'acte, professionnels de santé, complications...)

Valider

Cliquer ici pour retourner à la page d'accueil avec l'ensemble des options sur le profil médical

Je clique ici pour ajouter une hospitalisation ou un acte chirurgical

Je clique ici pour modifier ou supprimer une hospitalisation ou un acte chirurgical

Les actions possibles sur ma page hospitalisation ou acte chirurgical

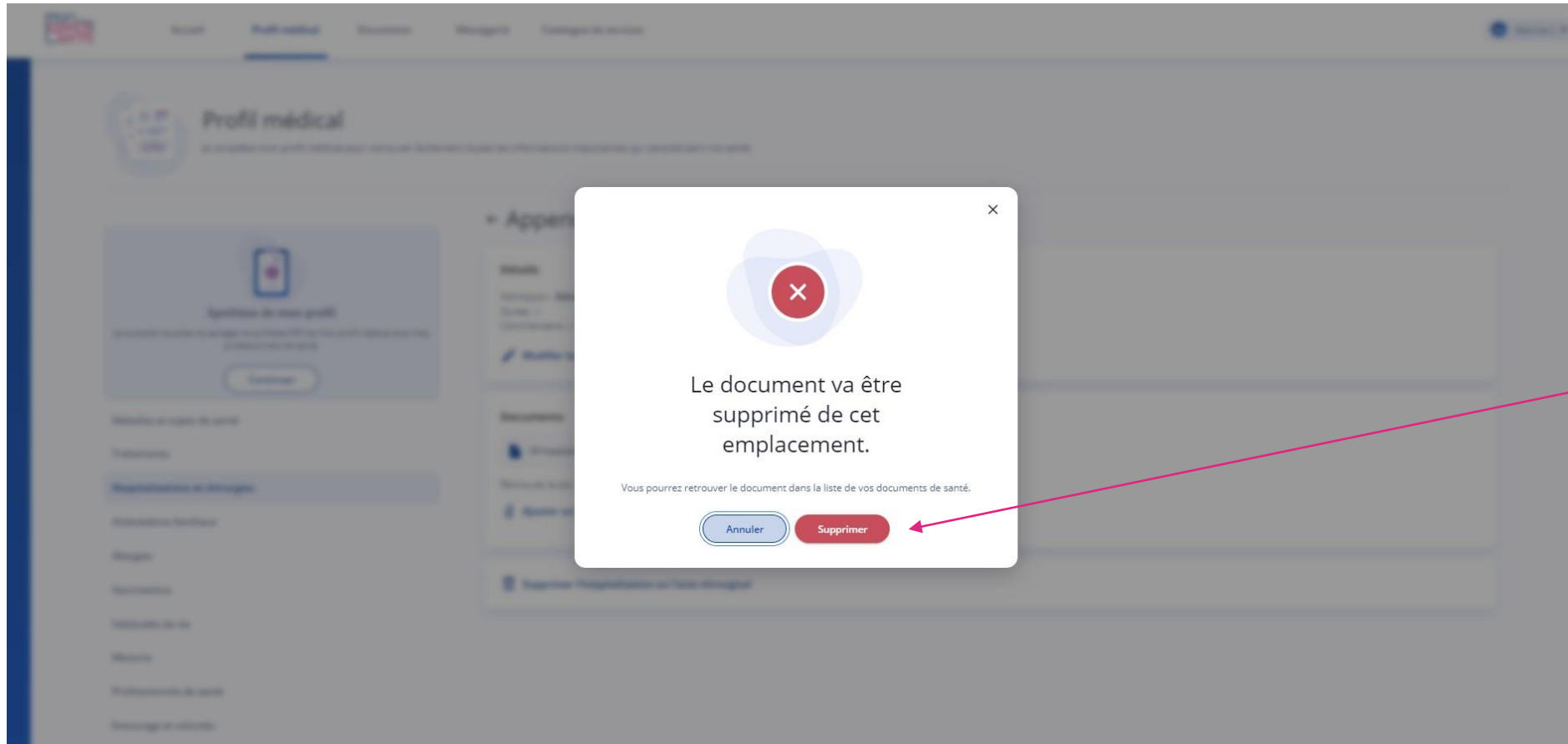

Cliquer ici pour retourner à la page d'accueil avec l'ensemble des options sur le profil médical 

Je clique ici pour supprimer le document

Les actions possibles sur ma page hospitalisation ou acte chirurgical

Cliquer ici pour retourner à la page d'accueil avec l'ensemble des options sur le profil médical 

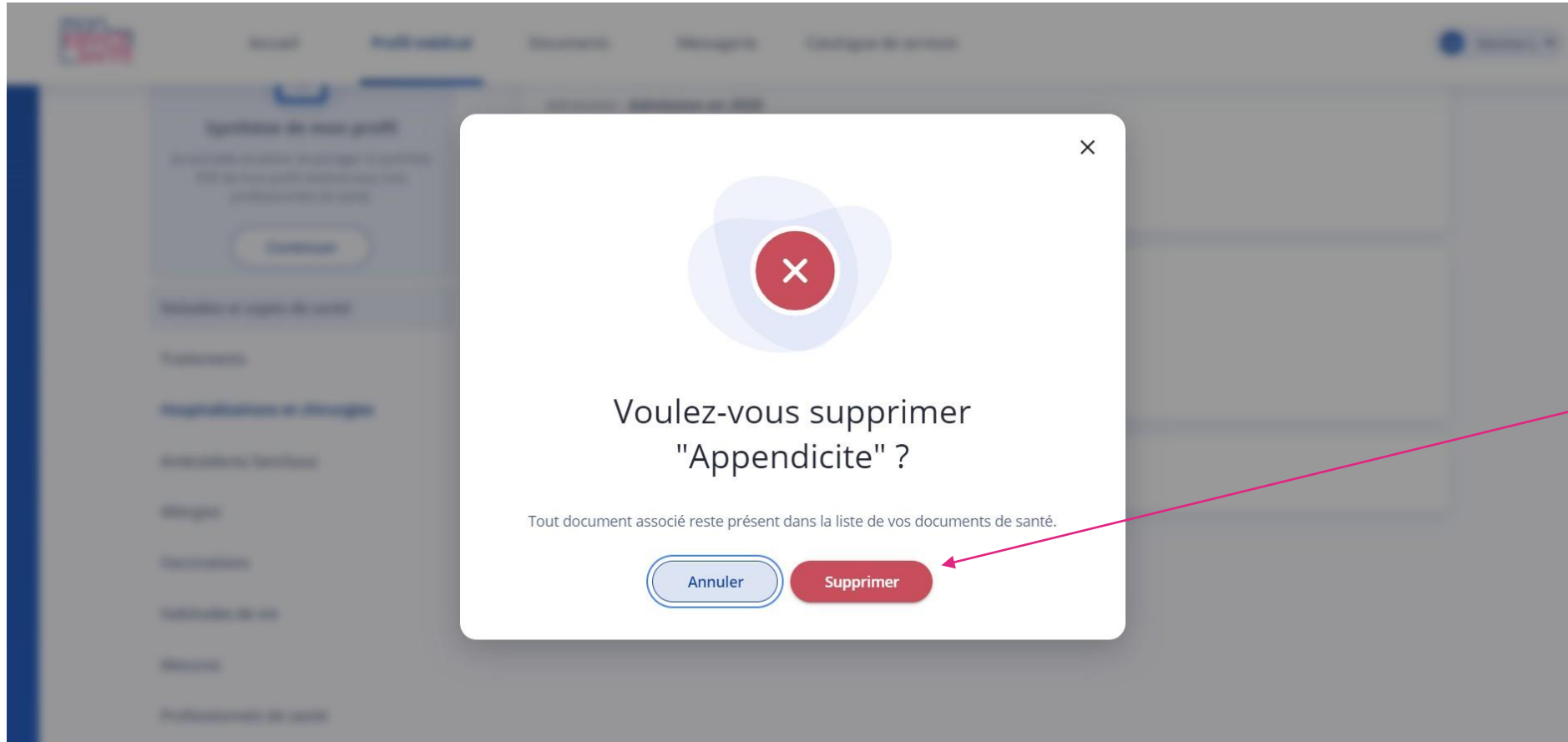

Je clique ici pour supprimer l'hospitalisation ou l'acte chirurgical

J'ajoute mes antécédents familiaux

mon ESPACE SANTE

Accueil Profil médical Documents Messagerie

M Martine L.

Profil médical

Je complète mon profil médical pour retrouver facilement toutes les informations importantes qui caractérisent ma santé.

Synthèse de mon profil

Je télécharge une synthèse de mon profil médical (hors vaccinations).
Je pourrai partager ce document auprès de mes professionnels de santé.

Continuer

- Maladies et sujets de santé
- Traitements
- Hospitalisations et chirurgies
- Antécédents familiaux**
- Allergies
- Vaccinations
- Habitudes de vie
- Mesures

J'ajoute mes antécédents familiaux

Je peux renseigner les maladies diagnostiquées au sein de ma famille afin d'améliorer ma prévention et mon suivi médical.

Ajouter un antécédent

Je n'ai pas d'antécédent familial à ajouter

Je clique ici pour ajouter mes antécédents familiaux

Je clique ici pour télécharger une synthèse de mon profil médical

Je clique si je n'ai pas d'antécédents familiaux à ajouter

J'ajoute mes antécédents familiaux

Je renseigne le nom de la maladie

Je précise le lien familial

Je précise des informations complémentaires si je le souhaite

Je clique sur valider

Les actions possibles sur ma page antécédents familiaux

mon ESPACE SANTE

Accueil Profil médical Documents Messagerie

Martine L.

Profil médical

Je complète mon profil médical pour retrouver facilement toutes les informations importantes qui caractérisent ma santé.

Synthèse de mon profil

Je télécharge une synthèse de mon profil médical (hors vaccinations). Je pourrai partager ce document auprès de mes professionnels de santé.

Continuer

- Maladies et sujets de santé
- Traitements
- Hospitalisations et chirurgies
- Antécédents familiaux**
- Allergies
- Vaccinations
- Habitudes de vie
- Mesures

Antécédents familiaux

Je peux renseigner les maladies diagnostiquées au sein de ma famille afin d'améliorer ma prévention et mon suivi médical.

Exemple
Arrière-grand-mère

+ Ajouter un antécédent

Modifier
Supprimer

Cliquer ici pour retourner à la page d'accueil avec l'ensemble des options sur le profil médical

Je clique ici pour ajouter mes antécédents familiaux

Je clique ici pour modifier ou supprimer mes antécédents familiaux

Je clique ici pour télécharger une synthèse de mon profil médical

J'ajoute une allergie

mon ESPACE SANTE

Accueil Profil médical Documents Messagerie

M. Martine L.

Profil médical

Je complète mon profil médical pour retrouver facilement toutes les informations importantes qui caractérisent ma santé.

Synthèse de mon profil

Je télécharge une synthèse de mon profil médical (hors vaccinations).
Je pourrai partager ce document auprès de mes professionnels de santé.

Continuer

- Maladies et sujets de santé
- Traitements
- Hospitalisations et chirurgies
- Antécédents familiaux
- Allergies**
- Vaccinations
- Habitudes de vie
- Mesures

J'ajoute mes allergies

Je peux décrire mes allergies (exemples : allergies alimentaires, médicamenteuses, intolérances...).

Ajouter une allergie

Je n'ai pas d'allergie à ajouter

Je clique ici pour ajouter une allergie

Si j'ai ajouté une allergie lors de mon parcours de découverte à l'activation de Mon espace santé, je retrouve ici les informations renseignées.

Je clique ici pour télécharger une synthèse de mon profil médical

Je clique ici si je n'ai pas d'allergie à ajouter

J'ajoute une allergie

Je renseigne le nom de mon allergie

Je précise des informations complémentaires si je le souhaite

Ajouter une allergie

Nom de l'allergène 0 / 50
Ex. : Pénicilline

Commentaire (facultatif) 0 / 3000
Informations complémentaires (ex. : date de début de l'allergie, épisodes allergiques, réactions, intolérance...)

Valider

Je clique sur valider

Les actions possibles sur ma page allergie

mon ESPACE SANTE

Accueil Profil médical Documents Messagerie

Martine L.

Profil médical

Je complète mon profil médical pour retrouver facilement toutes les informations importantes qui caractérisent ma santé.

Synthèse de mon profil

Je télécharge une synthèse de mon profil médical (hors vaccinations). Je pourrai partager ce document auprès de mes professionnels de santé.

Continuer

- Maladies et sujets de santé
- Traitements
- Hospitalisations et chirurgies
- Antécédents familiaux
- Allergies**
- Vaccinations
- Habitudes de vie
- Mesures

Allergies

Je peux décrire mes allergies (exemples : allergies alimentaires, médicamenteuses, intolérances...).

+ Ajouter une allergie

Pollen graminés printemps

- Modifier
- Supprimer

Cliquer ici pour retourner à la page d'accueil avec l'ensemble des options sur le profil médical

Je clique ici pour ajouter une allergie

Je clique ici pour modifier ou supprimer une allergie

Je clique ici pour télécharger une synthèse de mon profil médical

J'ajoute mes vaccinations

mon ESPACE SANTÉ

Accueil Documents Messages Inaya M.

Profil médical

Je complète mon profil médical pour retrouver facilement toutes les informations importantes qui caractérisent ma santé.

Maladies et sujets de santé

Traitements

Allergies

Vaccinations

Mesures

Antécédents familiaux

Infos administratives

Historique de soins

J'ajoute mes vaccinations

Je peux renseigner mes vaccinations et retrouver celles ajoutées par mes professionnels de santé.

Ajouter une vaccination

Synthèse de mon profil médical

Je télécharge une synthèse de mes maladies, mesures et informations administratives. Je pourrai partager ce document auprès de mes professionnels de santé.

Télécharger

Je clique ici pour ajouter mes vaccinations

Si j'ai un schéma vaccinal complet, je retrouve ici mon attestation Covid-19.

Je clique ici pour télécharger une synthèse de mon profil médical

J'ajoute mes vaccinations

Ajouter une vaccination

Nom de la maladie ou du vaccin
Ex. : Grippe

Date de vaccination
19/10/2021

Type de vaccination (facultatif)
 Première vaccination Rappel de vaccination Je ne sais pas

Lot du vaccin (facultatif) 0 / 100
Ex. : A5247

Nom du vaccinateur (facultatif) 0 / 50
Ex. : Dr MARTIN

Commentaire (facultatif) 0 / 1000
Ex. : Contexte, effets secondaires observés...

Valider

Je renseigne ici le nom de la maladie ou du vaccin

Je renseigne la date de la vaccination

Je précise le type de vaccination si je le souhaite

Première injection, rappel ou « je ne sais pas »

Je précise le lot du vaccin si je le souhaite

Je précise le nom du vaccinateur si je le souhaite

Je précise des informations complémentaires si je le souhaite

Je clique sur valider

Les actions possibles sur ma page vaccination

mon ESPACE SANTE

Accueil Documents Messages Inaya M.

Profil médical

Je complète mon profil médical pour retrouver facilement toutes les informations importantes qui caractérisent ma santé.

Vaccinations

Je peux renseigner mes vaccinations et retrouver celles ajoutées par mes professionnels de santé.

[+ Ajouter une vaccination](#)

- COVID-19**
Le 23 février 2021
PFIZER COMINARTY EW2239
J'ai des douleurs à l'avant-bras droit, et j'ai attrapé la COVI...
- Dyphtérie, Tétanos, Poliomyélite Lorem ipsum**
Le 1er février 2021
INFANTRIX TETRA EW 2239
- Nom de la pathologie**
Le 1er janvier 2021
PFIZER COMINARTY EW2239

[Télécharger](#)

Cliquer ici pour retourner à la page d'accueil avec l'ensemble des options sur le profil médical

Je clique ici pour ajouter une vaccination

Je clique ici pour modifier ou supprimer une vaccination

Je clique ici pour télécharger une synthèse de mon profil médical

J'ajoute une habitude de vie

mon ESPACE SANTÉ

Accueil Profil médical Documents Messagerie

Martine L.

Profil médical

Je complète mon profil médical pour retrouver facilement toutes les informations importantes qui caractérisent ma santé.

Synthèse de mon profil

Je télécharge une synthèse de mon profil médical (hors vaccinations). Je pourrai partager ce document auprès de mes professionnels de santé.

Continuer

Habitudes de vie

J'indique si je consomme du tabac et si je pratique régulièrement une activité physique.

Fumez-vous ?

Oui Non

Pratiquez-vous régulièrement une activité physique ?

Oui Non

Maladies et sujets de santé

Traitements

Hospitalisations et chirurgies

Antécédents familiaux

Allergies

Vaccinations

Habitudes de vie

Mesures

Professionnels de santé

Entourage et volontés

Historique des soins

Cliquer ici pour retourner à la page d'accueil avec l'ensemble des options sur le profil médical

Je clique « oui » si je consomme du tabac et « non » dans le cas contraire si je le souhaite

Je clique « oui » si je pratique régulièrement une activité physique et « non » dans le cas contraire si je le souhaite

Je clique ici pour télécharger une synthèse de mon profil médical

J'ajoute une mesure de santé

Profil médical
Je complète mon profil médical pour retrouver facilement toutes les informations importantes qui caractérisent ma santé.

Synthèse de mon profil
Je souhaite visualiser et partager la synthèse PDF de mon profil médical avec mes professionnels de santé.
Continuer

Maladies et sujets de santé
Traitements
Hospitalisations et chirurgies
Antécédents familiaux
Allergies
Vaccinations
Habitudes de vie
Mesures
Professionnels de santé
Entourage et volontés
Historique des soins

Mesures
Je peux suivre l'évolution de mes mesures.

Poids 0 kg 30/11/2021 11:59	Taille 1,10 m 11/05/2022 10:56	Indice de Masse Corporelle 3,3 kg/m ² 17/05/2022 19:06	Tour de taille 0 cm 09/03/2022 17:43	Température - Aucune valeur	Glycémie 250 mg/dL 04/12/2021 01:56
Tension artérielle 200/199 mmHg 06/05/2022 15:42	Niveau de douleur 10 /10 11/04/2022 15:35	Fréquence cardiaque 80 bpm 12/01/2022 15:47	Périmètre crânien 34 cm 16/05/2022 10:35	Nombre de pas 1000 11/05/2022 16:01	

La page mesures permet de suivre :

- poids (en kg)
- taille (en m)
- IMC (calculé automatiquement)
- tour de taille (en cm)
- température (en °C)
- glycémie (en mg/dL)
- tension artérielle (en mmHg)
- niveau de douleur (/10)
- fréquence cardiaque (en bpm)
- Du nombre de pas (sans unité)
- Périmètre crânien (cm)

Si j'ai ajouté une mesure lors de mon parcours de découverte à l'activation de Mon espace santé, je retrouve ici les informations renseignées.

Je clique ici pour télécharger une synthèse de mon profil médical

Ce symbole me permet d'accéder au menu de la mesure

Je peux visualiser une mesure en cliquant sur la carte ou sur le bouton « Afficher l'historique » à partir du menu de la mesure

Je clique ici pour ajouter une nouvelle valeur à partir du menu de la mesure

Ajouter mon poids

Je renseigne mon poids en kg

Je précise la date de la pesée

Je renseigne l'heure de pesée si je le souhaite

Je précise des informations complémentaires si je le souhaite

Je clique sur valider

POIDS

Ajouter une mesure

0.0 kg

Date et heure de la mesure

30/09/2021 14 : 27

Informations complémentaires 0 / 150

Ex. : Surpoids, dénutrition, diarrhée, etc.

Valider

Ajouter mon poids

mon ESPACE SANTÉ

Accueil Profil médical Documents Messagerie

Martine L.

Profil médical

Je complète mon profil médical pour retrouver facilement toutes les informations importantes qui caractérisent ma santé.

Synthèse de mon profil

Je télécharge une synthèse de mon profil médical (hors vaccinations). Je pourrai partager ce document auprès de mes professionnels de santé.

Continuer

- Maladies et sujets de santé
- Traitements
- Hospitalisations et chirurgies
- Antécédents familiaux
- Allergies
- Vaccinations
- Habitudes de vie
- Mesures**
- Professionnels de santé
- Entourage et volontés
- Historique des soins

← Poids

0 kg
30/11/2021 11:59

Qu'est-ce qu'un poids « santé » ?
Le poids santé est un poids stable, défini pour chacun selon son ossature et sa musculature.

+ Ajouter une valeur

Historique

1 - 3 sur 3

VALEUR	DATE & HEURE	INFORMATIONS COMPLÉMENTAIRES (FACULTATIF)
0 kg	30/11/2021 11:59	test
65,0 kg	04/10/2021 11:23	test
65,0 kg	10/09/2021 14:12	--

Modifier
Supprimer

Je visualise la dernière mesure enregistrée

J'ajoute une nouvelle valeur

Je retrouve l'historique de mes saisies

Je peux modifier ou supprimer une valeur

Cliquer ici pour retourner à la page d'accueil avec l'ensemble des options sur le profil médical

Je clique ici pour télécharger une synthèse de mon profil médical

Je clique ici pour revenir à la page d'accueil de mes mesures

Visualiser mes mesures

Pour les mesures IMC, tour de taille, température, glycémie, tension artérielle, fréquence cardiaque : un texte informatif et une illustration sont affichées.

Pour la mesure niveau de douleur seul un texte informatif est affiché.

Pour les mesures poids et la taille aucun texte informatif ni illustration ne sont affichés

← Indice de Masse Corporelle

21,8 kg/m²
11/03/2022 18:47

En savoir plus
Le calcul de l'IMC est utilisé comme un indicateur de son poids moyen par rapport à sa taille. Pour apprécier un éventuel risque pour la santé, l'IMC doit être associé à d'autres paramètres (masse musculaire, graisse abdominale...). Parlez-en à votre médecin traitant.

VALEUR	DATE & HEURE
21.8 kg/m ²	11/03/2022 18:47

Je commence à suivre ma température

Je renseigne ma température pour suivre son évolution.

+ Ajouter une valeur

En savoir plus
On peut mesurer la température du corps par le rectum, la bouche ou l'oreille, sous l'aisselle, sur le temple et éventuellement le front. La température mesurée est à interpréter selon la méthode de prise de température. La mesure par voie rectale est la plus fiable. La prise de la température corporelle permet de détecter l'apparition de fièvre (température supérieure à 38° C) qui est une réaction de l'organisme pour tenter à lutter contre une infection.

← Niveau de douleur

Je commence à suivre mon niveau de douleur

Je renseigne mon niveau de douleur pour suivre son évolution.

+ Ajouter une valeur

En savoir plus
La douleur a pour particularité de ne pas pouvoir être mesurée objectivement. Pour évaluer son intensité, une échelle numérique peut être utilisée : graduée de 0 pour une absence de douleur, à 10 pour la douleur maximale ressentie.

J'ajoute un professionnel de santé

Je clique ici pour ajouter un professionnel de santé

Je clique ici pour ajouter un médecin traitant

Je clique ici pour télécharger une synthèse de mon profil médical

J'ajoute un professionnel de santé

← Ajouter un professionnel de santé

Je recherche le professionnel de santé que je veux ajouter à ma liste

Nom (obligatoire)
Ex: NGUYEN

Commune ou code postal
Ex : St Etienne, 42100

Rechercher

Je renseigne le nom de mon professionnel de santé (obligatoire)

Je renseigne sa commune ou code postal (facultatif)

Je clique sur rechercher pour trouver mon professionnel de santé

J'ajoute un médecin traitant

← Ajouter mon médecin traitant

Je recherche le professionnel de santé que je veux ajouter à ma liste en tant que médecin traitant

Nom (obligatoire)
Ex: NGUYEN

Commune ou code postal
Ex : St Etienne, 42100

Rechercher

Plan du site | Accessibilité : non conforme | Mentions légales et CGU | Protection des données personnelles | Gestion des cookies | Aide & Contact | À propos

© 2021 - Mon espace santé - Tous droits réservés

Je renseigne le nom de mon médecin traitant (obligatoire)

Je renseigne sa commune ou code postal (facultatif)

Je clique sur rechercher pour trouver mon professionnel de santé

J'ajoute un professionnel de santé ou médecin traitant

← Ajouter un professionnel de santé

Résultats de la recherche "Martin"
Seuls 10 résultats sont affichés.
Si le professionnel de santé recherché n'apparaît pas dans la liste, je peux modifier ma recherche.

[Modifier ma recherche](#)

Martin Annie Infirmier Avenue Felix Mangini, 01110 Plateau D Hauteville	Ajouter
Martin Chantal Infirmier 880 Route Du Chapuis, 01400 Romans	Ajouter
Martin Françoise Infirmier 62 Avenue De Jasseron, 01000 Bourg En Bresse	Ajouter
Martin Laurence Infirmier Avenue De Marboz, 01012 Bourg En Bresse Cedex	Ajouter
Martin Severine Infirmier	Ajouter

Je clique ici pour modifier ma recherche

Je clique sur le bouton « ajouter » pour ajouter le PS à ma liste de professionnels

Les actions possibles sur ma page professionnels de santé

mon ESPACE SANTE

Accueil Profil médical Documents Messagerie Catalogue de services

Martine L.

Profils médicaux

Je complète mon profil médical pour retrouver facilement toutes les informations importantes qui caractérisent ma santé.

Synthèse de mon profil

Je souhaite visualiser et partager la synthèse PDF de mon profil médical avec mes professionnels de santé.

Continuer

Professionnels de santé

Je peux renseigner mon médecin traitant ainsi que les autres professionnels de santé que je consulte régulièrement.

Vous n'avez pas renseigné votre médecin traitant
Votre médecin traitant est celui qui vous soigne régulièrement. C'est lui que vous consultez en premier pour un avis sur votre santé et qui peut vous orienter vers un spécialiste.

+ Ajouter mon médecin traitant

+ Ajouter

Chantal Martin

Infirmier

- Maladies et sujets de santé
- Traitements
- Hospitalisations et chirurgies
- Antécédents familiaux
- Allergies
- Vaccinations
- Habitudes de vie
- Mesures
- Professionnels de santé
- Entourage et volontés

Cliquer ici pour retourner à la page d'accueil avec l'ensemble des options sur le profil médical

Je clique ici pour ajouter un professionnel de santé

Je clique ici pour supprimer le professionnel de santé

Je clique ici pour télécharger une synthèse de mon profil médical

Les actions possibles sur ma page professionnels de santé

Cas où j'ai renseigné des professionnels de santé avant la mise à disposition de la fonction de recherche de professionnel de santé

mon ESPACE SANTÉ

Accueil Profil médical Documents Messagerie Catalogue de services

Martine L.

Professionnels de santé

Je peux renseigner mon médecin traitant ainsi que les autres professionnels de santé que je consulte régulièrement.

Synthèse de mon profil
Je souhaite visualiser et partager la synthèse PDF de mon profil médical avec mes professionnels de santé.
[Continuer](#)

Maladies et sujets de santé
Traitements
Hospitalisations et chirurgies
Antécédents familiaux
Allergies
Vaccinations
Habitudes de vie
Mesures
Professionnels de santé
Entourage et volontés
Historique des soins
Pièces administratives

Vous n'avez pas renseigné votre médecin traitant
Votre médecin traitant est celui qui vous soigne régulièrement. C'est lui que vous consultez en premier pour un avis sur votre santé et qui peut vous orienter vers un spécialiste.
[+ Ajouter mon médecin traitant](#)

Hadrien Gilot
Médecin
Spécialiste en Médecine générale (SM)

Caroline Lamande
Infirmier

Professionnels hors annuaire de santé
Vous avez enregistré ces professionnels de santé. À présent, il est possible de récupérer leurs informations directement depuis l'annuaire de santé. Vous pouvez désormais les ajouter via le bouton "Ajouter via l'annuaire de santé"

Ps Deuxieme
[+ Ajouter via l'annuaire de santé](#)

Ps Premier
[+ Ajouter via l'annuaire de santé](#)

[+ Ajouter](#)

Cliquer ici pour retourner à la page d'accueil avec l'ensemble des options sur le profil médical

Je clique ici pour ajouter un professionnel de santé

Je clique ici pour supprimer un professionnel de santé

Je clique ici pour ajouter mon professionnel de santé via la fonction de recherche

Je clique ici pour télécharger une synthèse de mon profil médical

Supprimer un professionnel de santé

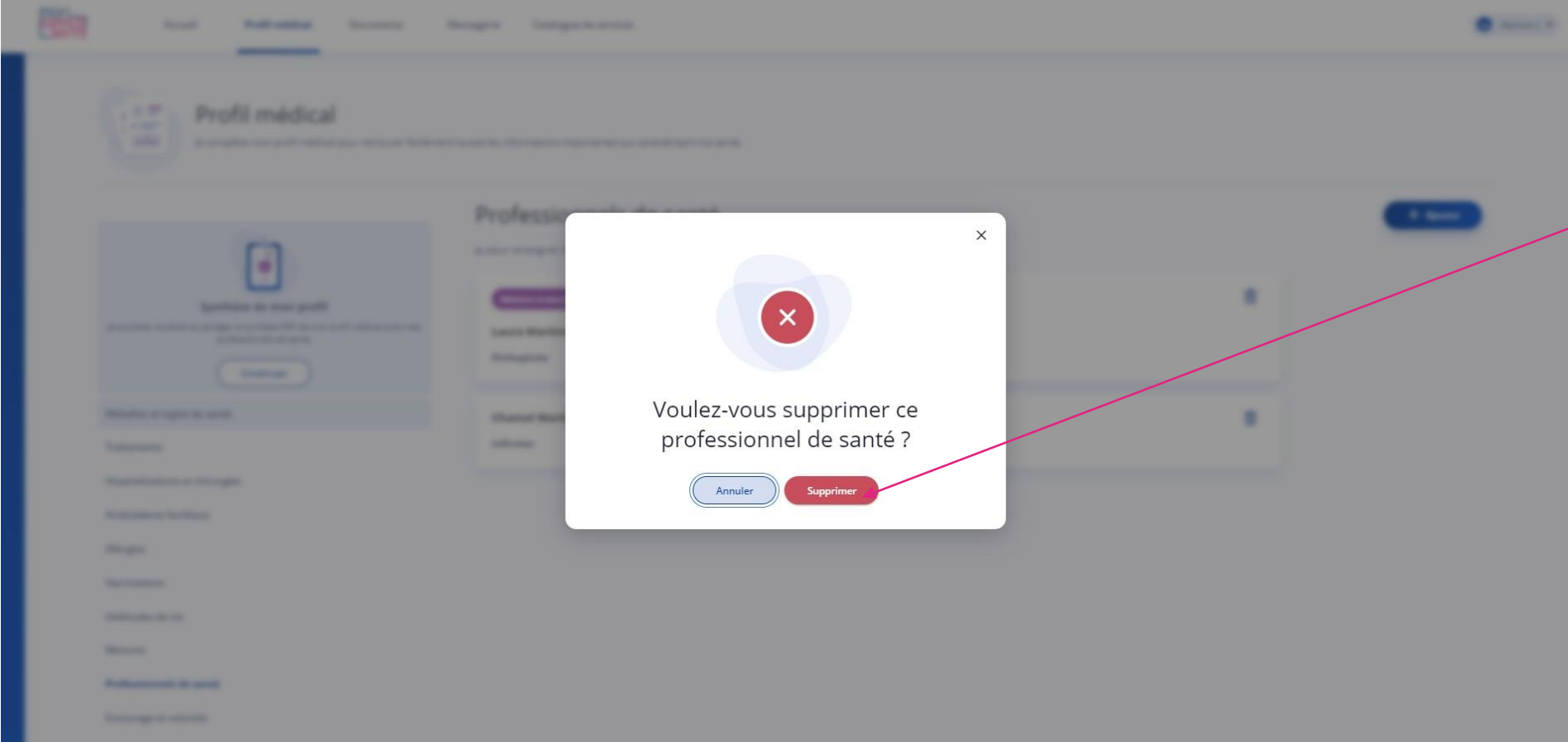

Je clique ici pour supprimer un professionnel de santé

Je consulte ma page entourage et volontés

Cliquer ici pour retourner à la page d'accueil avec l'ensemble des options sur le profil médical

mon ESPACE SANTE

Accueil Profil médical Documents Messagerie

Martine L.

Profil médical

Je complète mon profil médical pour retrouver facilement toutes les informations importantes qui caractérisent ma santé.

Synthèse de mon profil

Je télécharge une synthèse de mon profil médical (hors vaccinations). Je pourrai partager ce document auprès de mes professionnels de santé.

Continuer

- Maladies et sujets de santé
- Traitements
- Hospitalisations et chirurgies
- Antécédents familiaux
- Allergies
- Vaccinations
- Habitudes de vie
- Mesures
- Professionnels de santé
- Entourage et volontés**
- Histoire des soins

Entourage et volontés

Entourage

Je peux renseigner ma personne de confiance, mes contacts d'urgence, mes proches aidants ou aidés. Ces contacts seront communiqués aux établissements de santé en cas d'urgence.

+ Ajouter un contact

Volontés

Directives anticipées

Exprimez de manière anticipée vos souhaits pour votre fin de vie.

Ajouter des directives anticipées

[En savoir plus sur les directives anticipées](#)

Don d'organes et de tissus

Je (ou mon représentant légal) déclare avoir pris connaissance des dispositions réglementaires relatives au don d'organes et de tissus.

[En savoir plus sur le don d'organes et de tissus](#)

Je clique ici pour accéder à ma page entourage

Je clique ici pour ajouter un contact

Je clique ici pour accéder à ma page directive anticipées

Je clique ici pour ajouter des directives anticipées

Je clique ici pour en savoir plus sur les directives anticipées

Je modifie ma déclaration relative au don d'organes

Je clique ici pour en savoir plus sur le don d'organes et de tissus

Je clique ici pour télécharger une synthèse de mon profil médical

Je consulte ou modifie mes informations entourage

mon ESPACE SANTE Accueil Profil Médical Documents Messages Inaya M.

Profil médical

Je complète mon profil médical pour retrouver facilement toutes les informations importantes qui caractérisent ma santé.

Maladies et sujets de santé

Traitements

Allergies

Vaccinations

Mesures

Antécédents familiaux

Infos administratives

Synthèse de mon profil médical

Je télécharge une synthèse de mon profil médical (dont vaccinations). Je pourrai partager ce document auprès de mes professionnels de santé.

Télécharger

← Entourage

+ Ajouter un contact

Contact d'urgence

Alberto Rollier

Conjoint
07 67 54 56 89 - 01 24 65 89 00
alberto.rollier@gmail.com
145 rue Marcadet, 75018 PARIS, FRANCE

Alberto Rollier

Conjoint
07 67 54 56 89 - 01 24 65 89 00
alberto.rollier@gmail.com
145 rue Marcadet, 75018 PARIS, FRANCE

Qu'est-ce qu'un contact d'urgence ?

Personne de confiance

Alberto Rollier

Conjoint
07 67 54 56 89 - 01 24 65 89 00
alberto.rollier@gmail.com
145 rue Marcadet, 75018 PARIS, FRANCE

Qu'est-ce que la personne de confiance ?

Proche aidants

Aucun contact

Qu'est-ce qu'un proche aidant ?

Proche aidés

Aucun contact

Qu'est-ce qu'un proche aidé ?

Je télécharge une synthèse de mon profil médical

Je clique ici pour ajouter ma personne de confiance, mes contacts d'urgence, mes proches aidants ou aidés

Ces contacts seront communiqués aux établissements de santé en cas d'urgence

Je clique ici pour modifier ou supprimer un contact d'urgence

Je clique ici pour modifier ou supprimer une personne de confiance

J'ajoute un contact dans mon entourage

Ajouter un contact

Tous les champs sont obligatoires, sauf ceux marqués comme facultatif.

Type de contact (plusieurs choix possibles)

- Contact d'urgence
- Personne de confiance
- Proche aidant
- Proche aidé

Nom

Prénom

Lien avec ce contact

-Sélectionnez le lien -

Téléphone 1

Téléphone 2 (facultatif)

Adresse e-mail (facultatif)

Adresse postale

Code postal

Ville

Pays (facultatif)

Valider

Je sélectionne le type de contact (personne de confiance, contacts d'urgence, proches aidants ou aidés)

Je renseigne le nom du contact

Je renseigne le prénom du contact

Je sélectionne mon lien avec le contact

Je renseigne un numéro de téléphone pour le contact

Je renseigne un second numéro de téléphone pour le contact si je le souhaite

Je renseigne l'adresse email du contact si je le souhaite

Je renseigne l'adresse postale du contact

Je renseigne la ville de résidence du contact

Je renseigne le code postal du contact

Je renseigne le pays (facultatif)

Je clique sur valider

En savoir plus sur mes directives anticipées

Cliquer ici pour revenir à la page entourage et volontés

← Directives anticipées

Mes volontés pour ma fin de vie

Exprimer de manière anticipée vos souhaits sur votre fin de vie, c'est un droit.

Les directives anticipées sont vos volontés écrites sur les conditions de la poursuite, de la limitation et de l'arrêt ou du refus de traitement ou d'actes médicaux si, un jour, vous ne pouvez plus communiquer dans une situation médicale de fin de vie. Elles s'imposeront aux médecins.

Vous pouvez les modifier ou les annuler à tout moment. Faites-vous aider de vos proches ou de toute personne pouvant vous accompagner dans votre cheminement afin d'établir cet écrit.

Pour en savoir plus, vous pouvez consulter :

- le [Guide pratique patient](#)
- ou le site internet du [Centre National des Soins Palliatifs et fin de vie](#)

Compléter mes directives anticipées

Cliquer ici pour revenir à la page entourage et volontés

← Directives anticipées

Détails du document
Date du document : 14 mars 2022
Ajouté par : Martine Leguellec
Catégorie : Directives anticipées
[Modifier les détails](#)

Confidentialité du document
Ce document est masqué aux professionnels de santé. Il reste visible par la personne qui l'a déposé et par vous-même.
[Modifier la confidentialité](#)

Autres actions
[Télécharger le document](#) (PDF • 61,4 Ko)
[Supprimer le document](#)

Plan du site | Accessibilité : non conforme | Mentions légales et CGU | Protection des données personnelles | Gestion des cookies | Aide & Contact | À propos

Je clique ici pour modifier mes directives anticipées

Je clique ici pour modifier la confidentialité de mes directives anticipées

Je clique ici pour télécharger mes directives anticipées

Je clique ici pour supprimer mes directives anticipées

Je visualise ici un aperçu de mes directives anticipées

Ajouter des directives anticipées

Cliquer ici pour revenir à la page entourage et volontés 

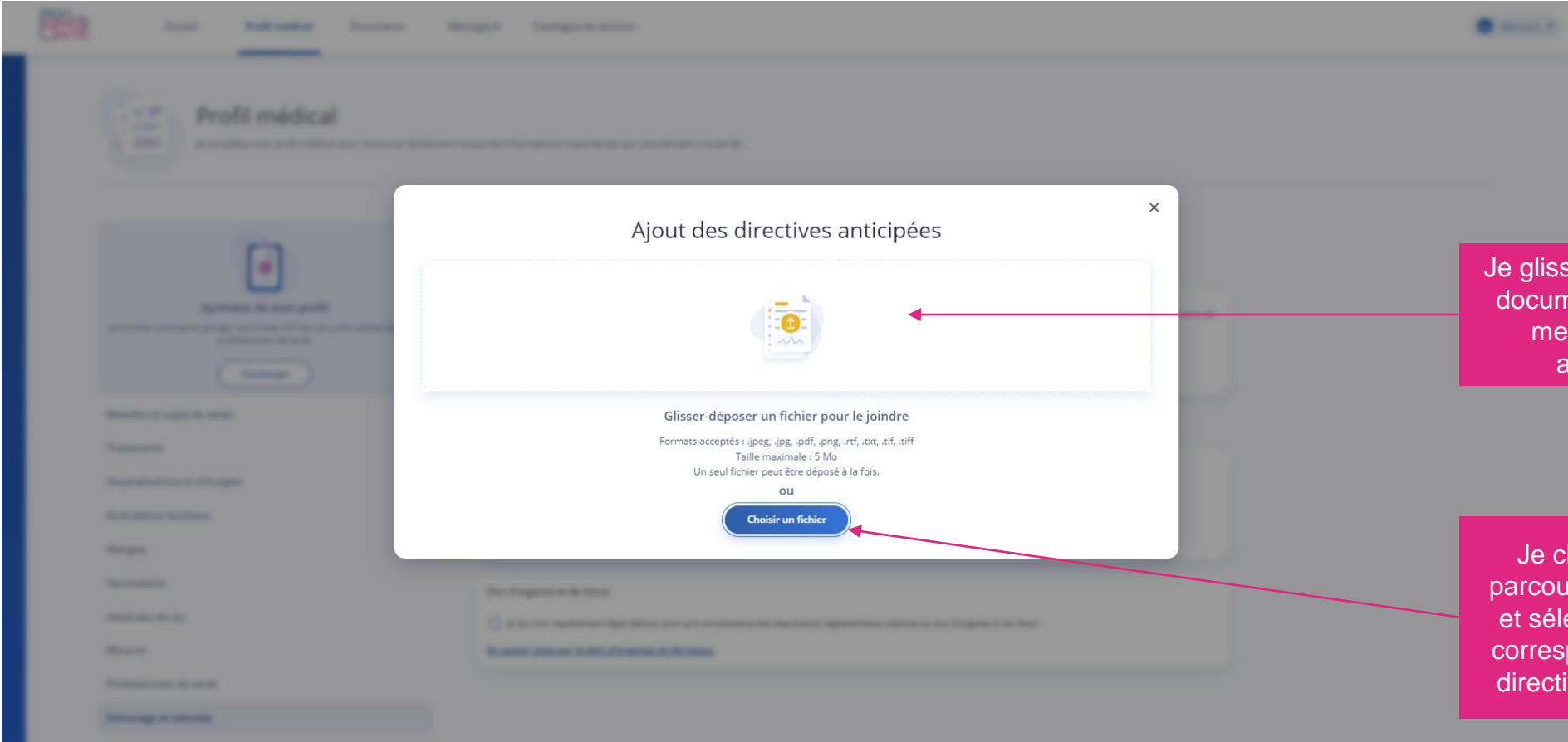

Je glisse et dépose un document contenant mes directives anticipées

Je clique ici pour parcourir mes fichiers et sélectionner celui correspondant à mes directives anticipées

Supprimer des directives anticipées

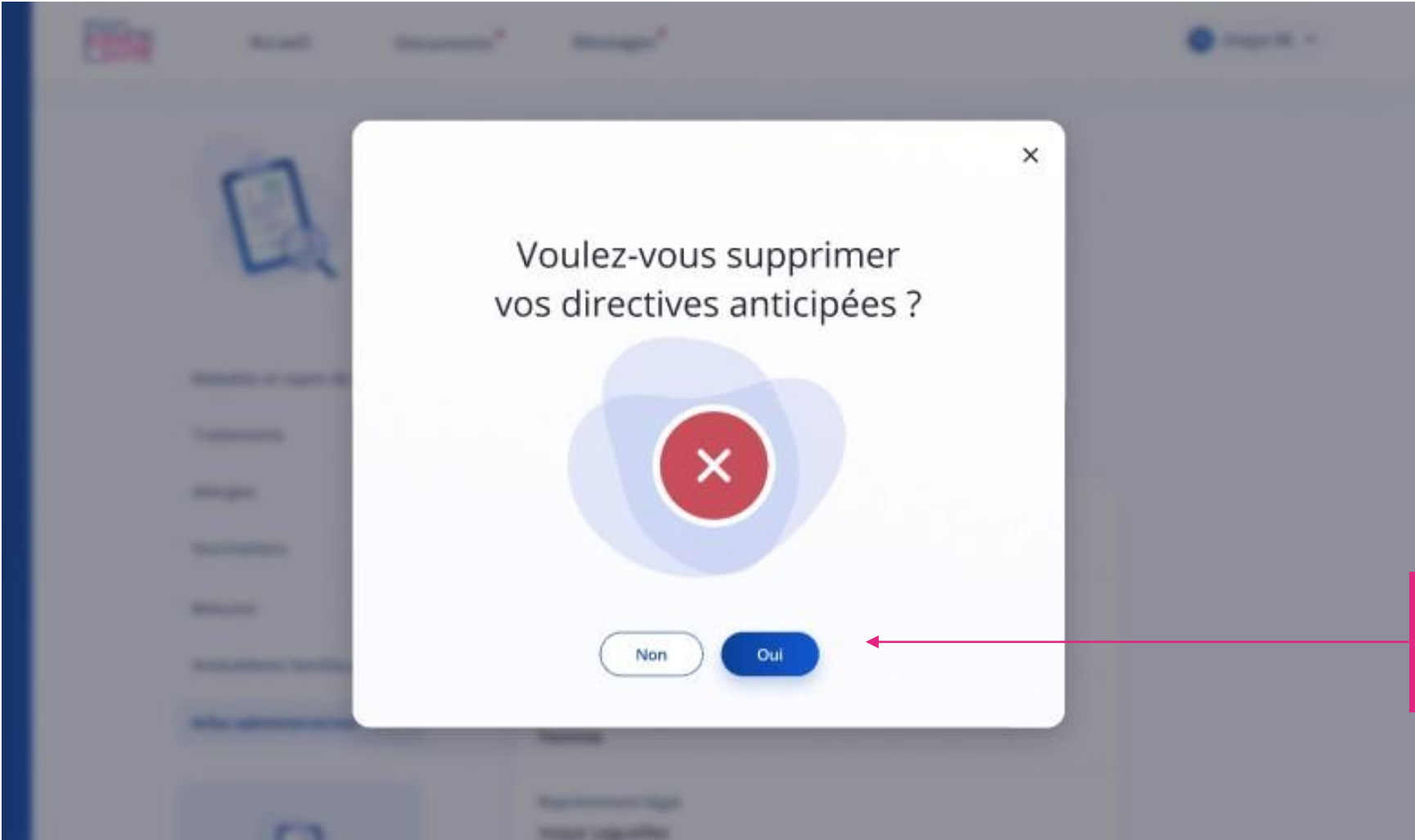

Cliquer ici pour revenir à la page entourage et volontés 

Je clique sur oui pour confirmer la suppression de mes directives anticipées

En savoir plus sur le don d'organes et de tissus

Cliquer ici pour revenir à la page entourage et volontés

← Don d'organes et de tissus

Dispositions réglementaires

En France, la loi considère que tout le monde est donneur d'organes par défaut (c'est le principe du « consentement présumé »).

Vous pouvez être opposé au prélèvement de vos organes et tissus. Dans ce cas, faites le savoir en vous inscrivant sur le registre national des refus tenu par l'Agence de la Biomédecine :

[Registre National des Refus](#)

Vous pouvez également faire valoir votre refus de prélèvement par écrit et confier ce document daté et signé à un proche.

Au moment du décès, avant d'envisager un prélèvement d'organes et de tissus, l'équipe médicale vérifiera d'abord auprès des personnes habilitées, par l'Agence de Biomédecine, que vous n'êtes pas inscrit sur le registre national des refus. Si tel n'est pas le cas, il sera ensuite vérifié auprès des proches que vous n'avez pas fait valoir de votre vivant votre opposition à l'écrit ou à l'oral. Dans le cas d'une expression orale, l'équipe médicale demandera à vos proches d'en préciser les circonstances et de signer la retranscription qui en sera faite par écrit.

De plus, le refus peut désormais être partiel, et ne concerner que certains organes ou tissus.

Retrouvez les modalités et toutes les réponses à vos questions sur <https://www.dondorganes.fr>.

Je consulte mon historique des soins

Cliquer ici pour retourner à la page d'accueil avec l'ensemble des options sur le profil médical

Historique des soins

Ces données sont visibles par les professionnels de santé autorisés à accéder à vos documents.

[Modifier la confidentialité](#)

2021 1 - 25 sur 41

NOM	DATE	CATÉGORIE
ABRAXANE 5 mg/ml	14/06/2021	Médicaments
ABRAXANE 5 mg/ml	14/06/2021	Médicaments
ZAVEDOS 25 mg	14/06/2021	Vaccins
PARACETAMOL ACCORD 500 mg	14/06/2021	Vaccins
DORMICALM	14/06/2021	Vaccins
ZAVEDOS 25 mg	14/06/2021	Vaccins
PARACETAMOL ACCORD 500 mg	14/06/2021	Vaccins
DORMICALM	14/06/2021	Vaccins
QUADRASA 2 g	14/06/2021	Dispositif médicaux

La page historique des soins contient les soins réalisés sur une période de 12 mois.

Les soins sur 12 mois sont affichés : du soin le plus récent jusqu'au soin 12 mois après le plus récent
Il peut exister un délai de 24 à 48 heures avant que l'historique des soins soit affiché suite à la première connexion à Mon espace santé.

Cas où mon historique de soins est renseigné

Je clique ici pour modifier la confidentialité de mes documents historique de soins

Historique des soins

Ces données sont visibles par les professionnels de santé autorisés à accéder à vos documents.

[Modifier la confidentialité](#)

Mon historique des soins sera prochainement disponible dans Mon espace santé.

Cas où mon historique de soins n'est pas encore renseigné

Je modifie la confidentialité de mon document

Modifier la confidentialité

Ces données sont visibles par les professionnels de santé autorisés à accéder à vos documents.

Ces données sont masquées aux professionnels de santé.

Valider

Je clique ici pour rendre visible mes documents historique de soins à mes professionnels de santé

Je clique ici pour masquer mes documents historique de soins de mes professionnels de santé

Je clique ici pour valider mon choix

J'accède à mes pièces administratives

mon ESPACE SANTÉ

Accueil Profil médical Documents Messagerie

Martine L.

Profil médical

Je complète mon profil médical pour retrouver facilement toutes les informations importantes qui caractérisent ma santé.

Synthèse de mon profil

Je télécharge une synthèse de mon profil médical (hors vaccinations). Je pourrai partager ce document auprès de mes professionnels de santé.

Continuer

- Maladies et sujets de santé
- Traitements
- Hospitalisations et chirurgies
- Antécédents familiaux
- Allergies
- Vaccinations
- Habitudes de vie
- Mesures
- Professionnels de santé
- Entourage et volontés
- Historique des soins
- Pièces administratives

Pièces administratives

Je peux regrouper les différents documents nécessaires lors de démarches administratives :

- Carte nationale d'identité, passeport ou titre de séjour
- Carte de groupe sanguin
- Carte d'organisme complémentaire
- Autre (attestation de droits, carte d'invalidité, carte européenne de santé)

Ajouter un document

Je clique ici pour ajouter un document pièces administratives

J'ajoute mes documents de type pièce d'identité (carte nationale d'identité, passeport ou titre de séjour), carte de groupe sanguin, carte d'organisme complémentaire, autre (attestation de droits, carte d'invalidité, carte européenne de santé)

Je clique ici pour télécharger une synthèse de mon profil médical

J'ajoute un document

Je glisse et dépose mon document

Ou je clique sur parcourir les fichiers pour sélectionner mon document

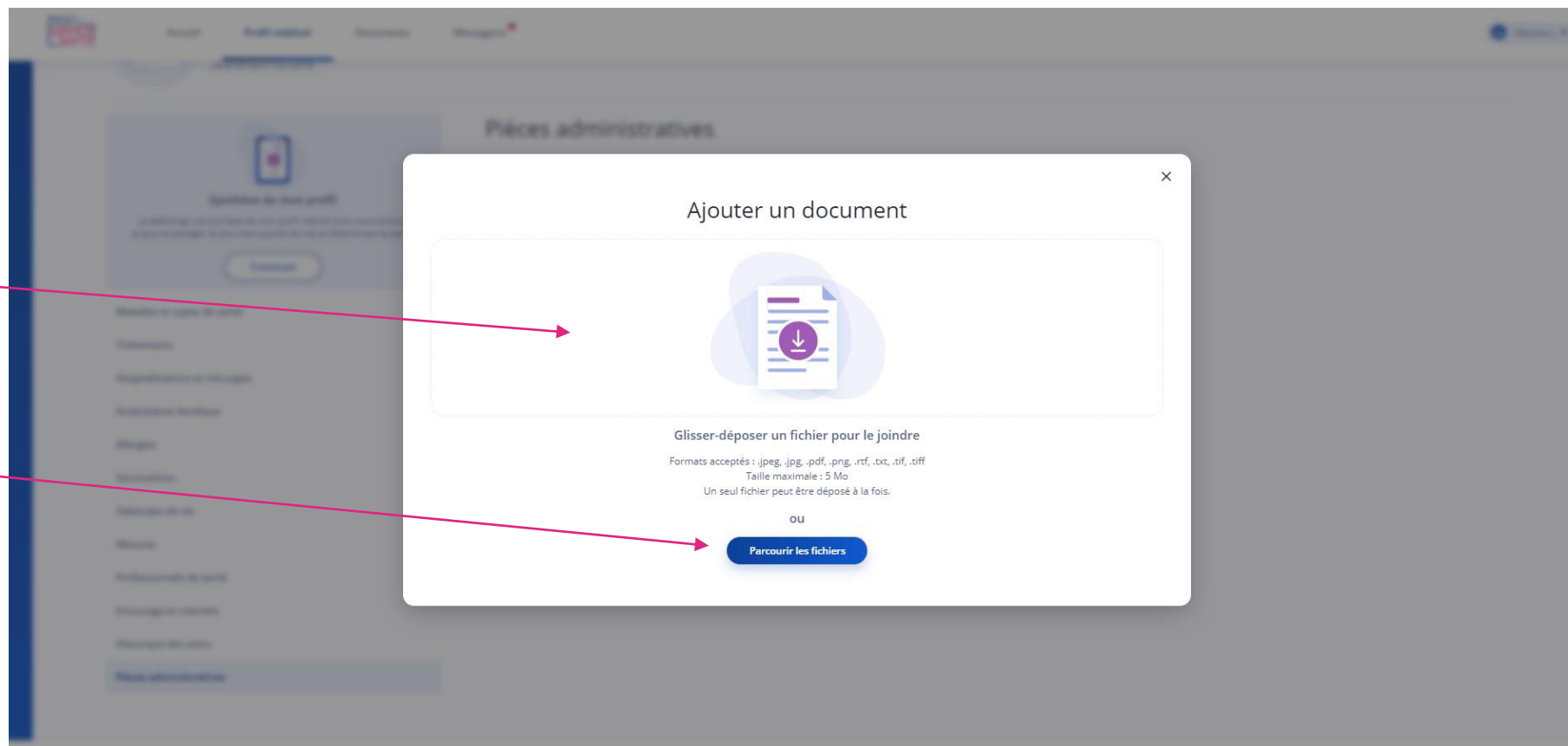

J'ajoute un document

Je complète le nom de mon document

Je choisis la confidentialité de mon document (visible ou non de mes professionnels de santé)

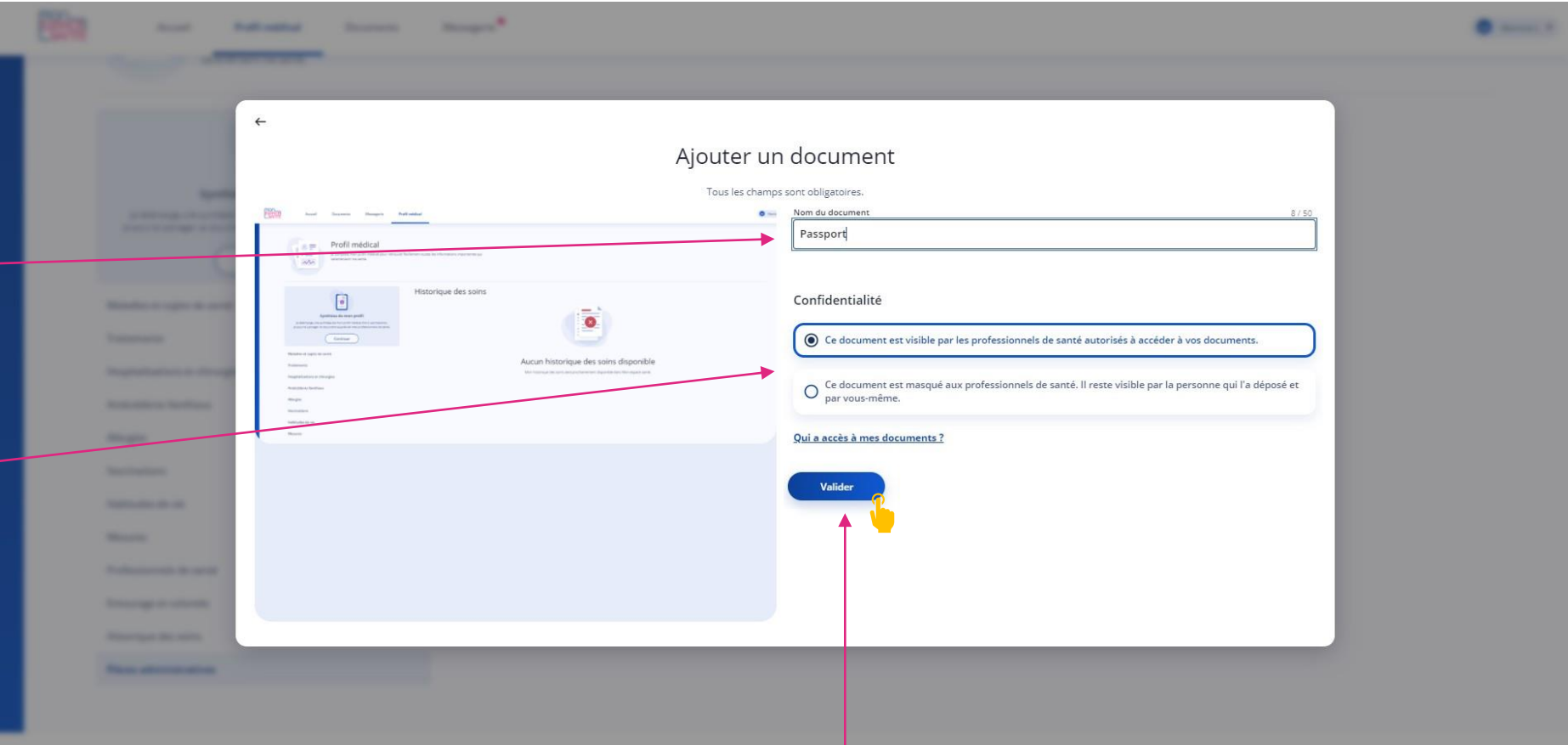

Je clique sur valider

Les actions possibles sur mes pièces administratives

mon ESPACE SANTE

Accueil Profil médical Documents Messagerie

Martine L.

Profil médical

Je complète mon profil médical pour retrouver facilement toutes les informations importantes qui caractérisent ma santé.

Synthèse de mon profil

Je télécharge une synthèse de mon profil médical (hors vaccinations).
Je pourrai partager ce document auprès de mes professionnels de santé.

Continuer

Pièces administratives

Je peux regrouper les différents documents nécessaires lors de démarches administratives :

- Carte nationale d'identité, passeport ou titre de séjour
- Carte de groupe sanguin
- Carte d'organisme complémentaire
- Autre (attestation de droits, carte d'invalidité, carte européenne de santé)

PASSEPORT

Ajouté le 24 novembre 2021

[Ajouter un document](#)

Je clique sur le document pour le visualiser, le modifier, le télécharger ou le supprimer

Je clique ici pour supprimer un document

Je clique ici pour ajouter un document

Je clique ici pour télécharger une synthèse de mon profil médical

Je modifie / télécharge / supprime un document

- Détails du document:** Shows 'Date du document : 14 mars 2022', 'Ajouté par : Martine Leguellec', and 'Catégorie : Pièces administratives'. A 'Modifier les détails' button is present.
- Confidentialité du document:** Includes a lock icon and text: 'Ce document est masqué aux professionnels de santé, reste visible par la personne qui l'a déposé et par vous-même.' A 'Modifier la confidentialité' button is present.
- Autres actions:** Contains 'Télécharger le document (Image JPEG • 56,43 Ko)' and 'Supprimer le document' buttons.

At the bottom of the page, there is a footer with links: 'Plan du site', 'Accessibilité : non conforme', 'Mentions légales et CGU', 'Protection des données personnelles', 'Gestion des cookies', 'Aide & Contact', and 'À propos'.

Je modifie les détails du document

Je modifie la confidentialité du document

Je supprime mon document

Je prévisualise mon document

Cliquer ici pour revenir à la page entourage et volontés

Fin de parcours

**Félicitations vous voici arrivé à la fin
de ce pas à pas !**

Cliquer ici pour retourner à
la page d'accueil avec
l'ensemble des options sur
le profil médical

