

# Webinaire MSSanté à destination des ESMS SONS SEC

## SOMMAIRE

1. Introduction du webinaire par l'ARS Ile de France
  2. Présentation de la MSSanté
  3. Exemples de cas d'usages
  4. L'équipement
  5. Témoignage établissement
  6. L'accompagnement régional
  7. Temps de questions / réponses micro ouvert 10'
- 40'



Micros coupés  
pendant la  
présentation



En live questions dans  
le Chat et temps de  
Q/R micros ouverts en  
fin de présentation



La présentation  
vous sera envoyée



Webinaire enregistré  
pour mise à disposition  
en replay

A large, solid blue abstract shape with rounded corners and a diagonal cutout, positioned on the left side of the page. The word "Introduction" is written in white, bold, sans-serif font inside this shape.

# **Introduction**

# Le Ségur du numérique médico-social

Un programme national qui vise à accélérer la transformation numérique du secteur médico-social et social

## Un objectif

Généraliser le partage fluide et sécurisé des données de santé entre professionnels et usagers

## Une implication des partenaires nationaux et régionaux

- **National:** La Délégation ministérielle au Numérique en Santé (**DNS**), l'Agence du Numérique en Santé (**ANS**), la Caisse Nationale des Solidarités et de l'Autonomie (**CNSA**), de l'Agence d'Appui à la Performance des établissements sanitaires et médico-sociaux (**ANAP**) participent au pilotage de ce programme
- **Régional:** L'Agence Régionale de Santé (ARS) D'Ile-de-France, L'Assurance Maladie et le GRADeS d'Ile-de-France SESAN co-costruisent et animent l'accompagnement régional.

PMMO

## Des moyens

- **630 millions d'euros** dédié au secteur médico-social et social sur la période 2021-2025.
- Un **socle commun** de services et référentiels numériques

## Une traduction dans le secteur médico-social et social

- **Le programme ESMS Numérique** : ce programme permet aux ESMS de financer **l'acquisition du Dossier Usager Informatisé (DUI = TITAN, TERANGA, ...)** respectant **les exigences portées par le programme Ségur** (interopérabilité, sécurité, intégration des services et référentiels socles, etc.).
- **Le programme SONS:** ce programme permet aux ESMS de financer **la mise à jour du Dossier Usager Informatisé (DUI = TITAN, TERANGA, ...)** respectant **les exigences portées par le programme Ségur** (interopérabilité, sécurité, intégration des services et référentiels socles, etc.).

## Diapositive 3

---

**PMMO** s'agissant des ESMS faut il conserver l'AM?  
Pierre-Mickael MAZARS; 2026-02-04T15:41:45.350

# Les différents services et référentiels numériques socles

Des outils socles communs pour faciliter et fluidifier le partage et l'échange d'informations



**Mon Espace Santé** est un **service national porté par l'Assurance Maladie et à destination des usagers** qui permet d'accéder **aux services numériques** de santé : DMP, Messagerie Sécurisée de Santé citoyenne, agenda ...



Le **Dossier Médical Partagé** est un **espace de stockage sécurisé** des documents de santé du patient alimenté par les professionnels et l'utilisateur lui-même



**La Messagerie Sécurisée de Santé** garantit la sécurité des **échanges par mail** entre professionnels et avec les usagers



**Pro Santé Connect sécurise l'identité des professionnels** des secteurs sanitaire, social et médico-social qui accèdent à des données de santé



**L'Identité Nationale de Santé** sécurise l'identification de l'utilisateur dont les informations de santé sont partagées/échangées

A large, solid blue abstract shape on the left side of the page, resembling a stylized arrow or a rounded trapezoid pointing towards the right. It contains the title text in white.

# **Présentation de la MSSanté**

# Qu'est-ce que la MSSanté ?



La Messagerie Sécurisée de Santé (MSSanté) est un **espace sécurisé permettant d'échanger des messages et des documents** entre professionnels et avec les patients au travers de la messagerie de « Mon Espace Santé ».

Elle permet :

## Sécurité

De respecter le **cadre réglementaire** encadrant les échanges de données de santé.

## Echange

De proposer un outil d'échange **simple et universel** avec l'utilisateur (au travers de la messagerie citoyenne de Mon Espace Santé), à l'initiative du professionnel ou entre professionnels

## Identification

De faciliter l'identification et l'échange entre professionnels grâce à un annuaire recensant les nom, prénom, profession, spécialité, lieu d'exercice, adresse mail MSSanté de chaque professionnel ou structure enregistré au RPPS.

Qui peut échanger ?

## Professionnels de Santé

Médecins	Psychothérapeutes
Pharmaciens	Psychologues
Sage-femmes	Psychomotriciens
Infirmiers	Diététiciens
Masseurs-kinésithérapeutes	Ergothérapeutes
Chirurgiens-dentistes	Ostéopathes
	Etc.

## Professionnels du médico social et du social

- Assistants de services sociaux
- Accompagnants éducatifs et sociaux
- Non professionnels de santé salariés des établissements et services et lieux de vie et d'accueil
- Etc.

## Diapositive 6

---

- SH0** RPPS :Répertoire Partagé des Professionnels de Santé. référentiel national d'identification des professionnels de santé en France.  
Il attribue à chaque professionnel un identifiant unique, le numéro RPPS, qui le suit tout au long de sa carrière, quels que soient ses modes ou lieux d'exercice.  
Segolene HUYLEBROUCK; 2026-01-14T17:43:13.265
- SH0 0** Le RPPS+ (prononcé RPPS plus) est une extension du RPPS destinée à élargir l'identification numérique à des professionnels qui ne relevaient pas historiquement du RPPS, en particulier dans le champ médico-social et social.  
Définition  
Le RPPS+ permet d'attribuer un identifiant national pérenne à des professionnels non inscrits aux ordres de santé, afin de leur donner accès aux services numériques de confiance du système de santé.  
Il complète ainsi le RPPS « classique », sans le remplacer.  
Professionnels concernés  
Le RPPS+ vise notamment :  
les professionnels du médico-social (ESMS),  
certains professionnels du social,  
des profils exerçant dans des structures sanitaires ou médico-sociales sans ordre professionnel (ex. cadres, coordinateurs, travailleurs sociaux, psychologues selon contextes).  
Segolene HUYLEBROUCK; 2026-01-14T17:46:39.317
- SH1** du coup [@David LE PABIC] bien vérifier que c'est bien sur le RPPS+ que l'annuaire de la MSSanté se base et pas uniquement le RPPS  
Segolene HUYLEBROUCK; 2026-01-14T17:47:56.929
- PMM1 0** Il n'y a qu'un seul annuaire: le RPPS. Le RPPS+ est un portail d'enregistrement dans le RPPS  
Pierre-Mickael MAZARS; 2026-02-04T08:31:00.141
- SH2** précision en orange  
Segolene HUYLEBROUCK; 2026-01-14T17:50:03.367

# Illustration des échanges par MSSanté

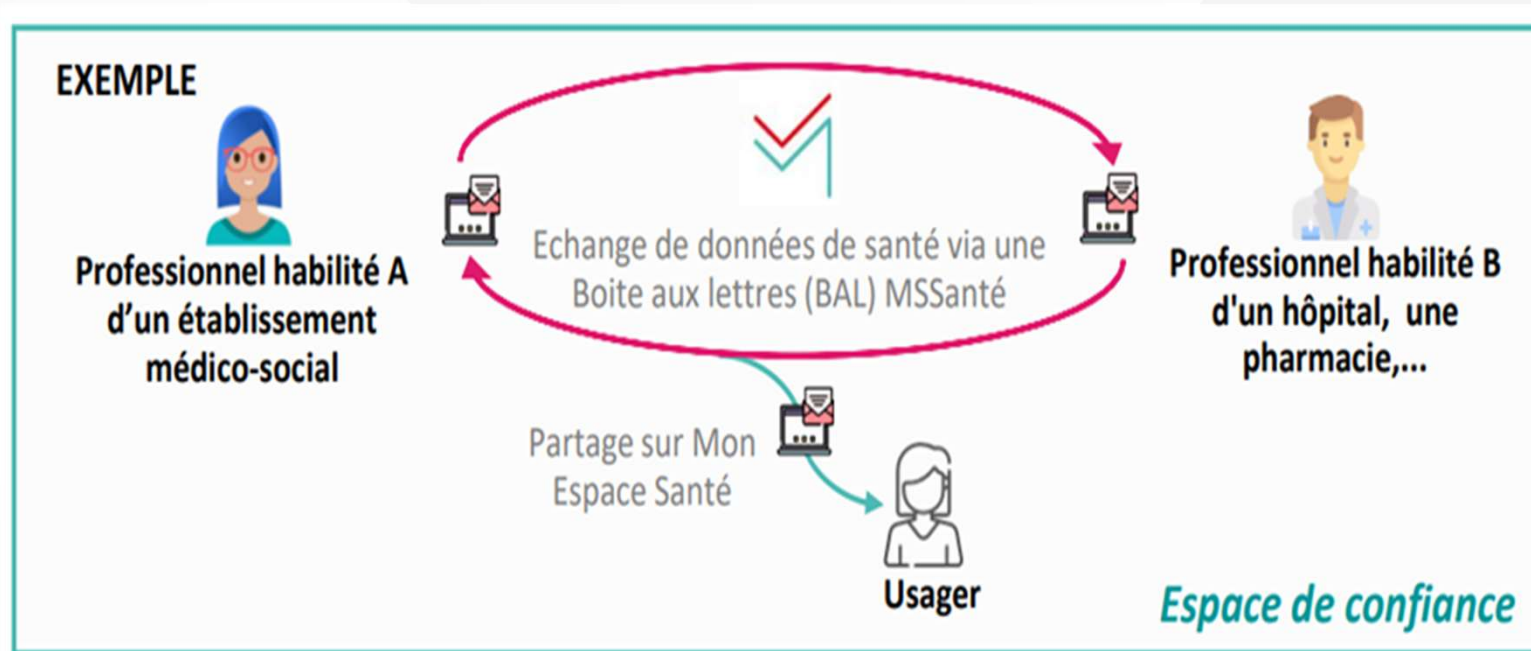

- 🏠 Les échanges sont sécurisés
- 🔑 Les professionnels sont identifiés
- 📄 Structures référencées dans [l'Annuaire Santé](#)

\* Professionnel habilité = professionnel du sanitaire, médico-social et social enregistré au RPPS.

# Les 3 types de boites aux lettres MSSanté



## BAL Personnelle

Réservée à un **seul professionnel** habilité, liée à son numéro RPPS. L'accès peut être délégué à un tiers (ex. secrétaire médicale).

*Ex. : [prenom.nom@xyz.mssante.fr](mailto:prenom.nom@xyz.mssante.fr)*



## BAL Organisationnelle

Utilisée par **plusieurs professionnels** d'une même structure ou service pour assurer la coordination des soins. Ouverte sous la responsabilité d'un professionnel habilité et de la direction.

*Ex. : [service-cardiologie@xyz.mssante.fr](mailto:service-cardiologie@xyz.mssante.fr) ;  
[secretariat@xyz.mssante.fr](mailto:secretariat@xyz.mssante.fr)*



## BAL Applicative

Rattachée à un **logiciel métier (DUI)**, permet des envois/réceptions automatisés. Elle est gérée par un professionnel habilité garantissant la conformité des échanges.

*Ex. : [envois\\_automatiques\\_DUI-noreply@xyz.mssante.fr](mailto:envois_automatiques_DUI-noreply@xyz.mssante.fr)*

# Définition d'une adresse mail MSSanté ?

Chaque adresse mail MSSanté est construite de la façon suivante: **partie\_locale@nom\_de\_domaine.mssante.fr**

- **partie\_locale** → identifiant d'un professionnel de santé ou d'un service de l'établissement
- **nom\_de\_domaine** → identifiant la structure dans l'espace de confiance



## BAL NOMINATIVE

*Exemple:*

jean.dupont@ch-troispics.mssante.fr

- **Partie locale** : constituée du prénom et du nom du professionnel habilité.



## BAL ORGANISATIONNELLE

*Exemple:*

cardiologie@ch-troispics.mssante.fr

- **Partie locale** : nom du service concerné mais peut correspondre à un **type de prise en charge** (diabète) ou **une fonction** (coordination, contact) par exemple.



## BAL APPLICATIVE

*Exemple:*

Envois\_automatiques\_DPI-noreply@ch-troispics.mssante.fr

- **Partie locale** : est à la discrétion de l'opérateur créant les BAL. L'indication de ne pas répondre sur cette BAL peut être indiquée dans l'adresse de messagerie.

# Annuaire santé

MINISTÈRE DE LA SANTÉ ET DE L'ACCÈS AUX SOINS  
AGENCE DU NUMÉRIQUE EN SANTÉ  
La transformation commence ici

Accueil Qui sommes-nous ? FAQ

## Bienvenue sur l'Annuaire Santé

Rechercher un professionnel

Rechercher une structure

### Rechercher un professionnel

Nom d'exercice Prénom d'exercice Localisation géographique Code postal

Identifiant du Professionnel Catégorie professionnelle Profession

Adresse mail MSSanté

Afficher les utilisateurs disposant au moins d'une adresse mail MSSanté

Rechercher

MINISTÈRE DE LA SANTÉ ET DE L'ACCÈS AUX SOINS  
AGENCE DU NUMÉRIQUE EN SANTÉ  
La transformation commence ici

Accueil Extractions publiques Qui sommes-nous ? FAQ

Accueil > Fiche Structure

### CAARUD CITES CARITAS

Identifiant FINESS : 770014488 - Entité géographique (EG)  
Source : FINESS

Structure ouverte

Attributs administratifs EG/EJ **Messageries sécurisées de santé** Professionnels en exercice Conventions Activités de soins Equ

### Messageries Sécurisées de Santé (MSS)

Type de messagerie	Adresse mail MSS	Description
Organisationnel	caarud-rvh-77@citescaritas.mssante.fr	BAL ORG caarud-rvh-77

Éléments par page 10 1 sur 1

Toutes les adresses MSSanté sont référencées dans l'annuaire santé!



<https://annuaire.sante.fr/web/site-pro>



# Articulation avec le Dossier Usagers Informatisé (DUI)

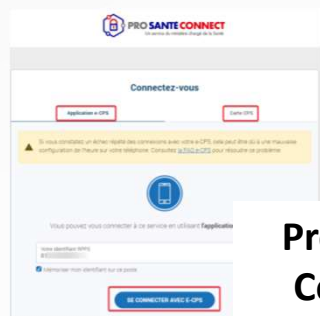

## Pro Santé Connect

- La connexion par pro santé connect est un pré requis à l'usage de la MSSanté au travers du DUI.
- Chaque utilisateur doit disposer d'un moyen d'identification électronique (CPS / eCPS)

- Fonction Boite de réception OU Envoi par clic droit (en fonction du DUI) PMM0

- Intégration annuaire santé
- Détermination automatique de l'adresse de l'utilisateur à partir de l'INS qualifié
  - Accusé réception
  - 10 correspondants

## DUI

- Gestion des mises à jour des documents transmis par MSSanté
  - Intégration facilitée des documents reçus par MSSanté

## Boite aux lettres MSSanté

- Le fournisseur de boites aux lettres MSSanté peut fournir d'autres outils pour l'accès à la boite MSSanté (Webmail, application mobile)

/!\ Demander à votre fournisseur de DUI le fonctionnement de la MSSanté dans son logiciel

## Diapositive 11

---

**PMMO** Voir pour illustrer avec captures d'ecran de DUI / Webmail sesan  
Pierre-Mickael MAZARS; 2026-02-04T15:54:16.159

## 2 modes d'implémentation de la MSSanté dans les DUI

**Mode 1** - Fonction d'envoi par MSSanté

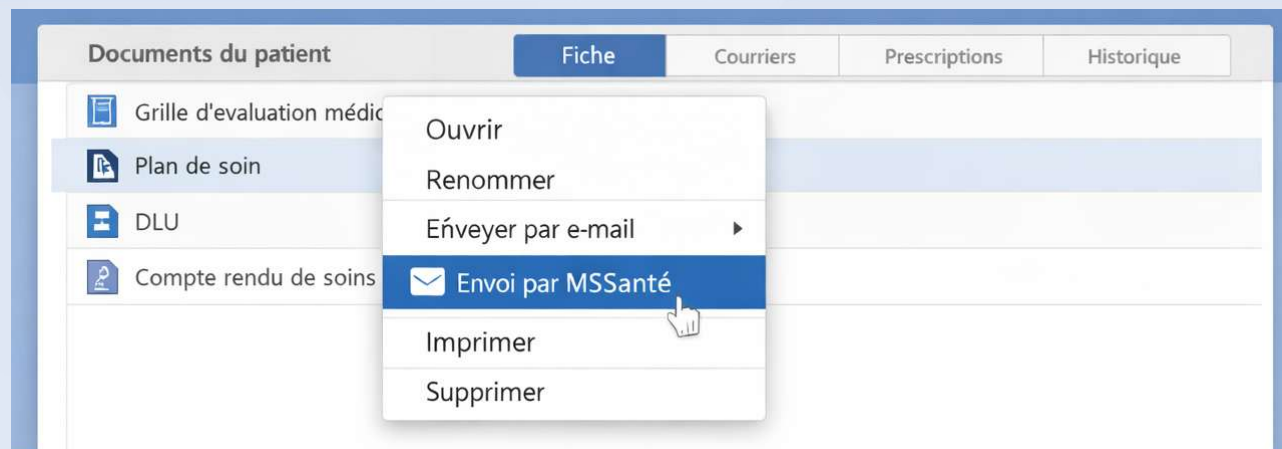

The screenshot shows a web interface for patient documents. At the top, there are tabs for 'Fiche', 'Courriers', 'Prescriptions', and 'Historique'. Below these, a list of documents is displayed: 'Grille d'évaluation médicale', 'Plan de soin', 'DLU', and 'Compte rendu de soins'. A context menu is open over the 'Plan de soin' document, listing actions: 'Ouvrir', 'Renommer', 'Envoyer par e-mail', 'Envoi par MSSanté' (highlighted with a mouse cursor), 'Imprimer', and 'Supprimer'.

**Mode 2** - Client de Messagerie intégré dans le DUI

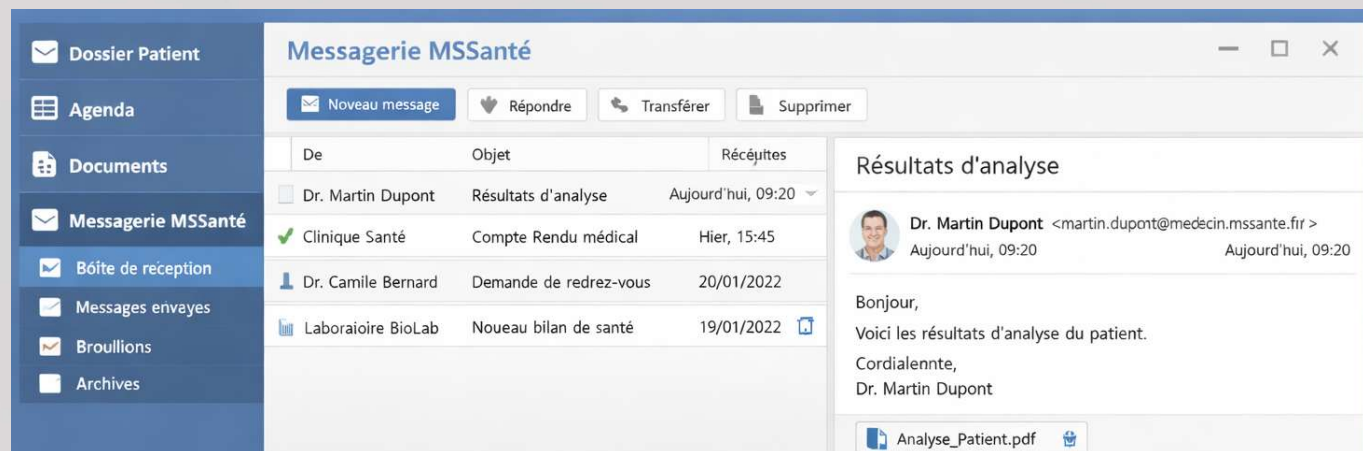

The screenshot shows the 'Messagerie MSSanté' interface. On the left is a sidebar with navigation options: 'Dossier Patient', 'Agenda', 'Documents', 'Messagerie MSSanté' (selected), 'Boîte de réception', 'Messages envoyés', 'Brouillons', and 'Archives'. The main area displays an inbox table and a message view.

De	Objet	Récéptes
Dr. Martin Dupont	Résultats d'analyse	Aujourd'hui, 09:20
Clinique Santé	Compte Rendu médical	Hier, 15:45
Dr. Camile Bernard	Demande de redrez-vous	20/01/2022
Laboratoire BioLab	Nouveau bilan de santé	19/01/2022

The message view shows a message from 'Dr. Martin Dupont' with the subject 'Résultats d'analyse'. The content includes a greeting and the text: 'Bonjour, Voici les résultats d'analyse du patient. Cordialement, Dr. Martin Dupont'. A PDF attachment 'Analyse\_Patient.pdf' is visible at the bottom.

A large, solid blue abstract shape with rounded corners and a diagonal cut, positioned on the left side of the slide. It contains the text 'Exemples de cas d'usages' in white.

# **Exemples de cas d'usages**

# Exemples d'utilisation de la MSSanté

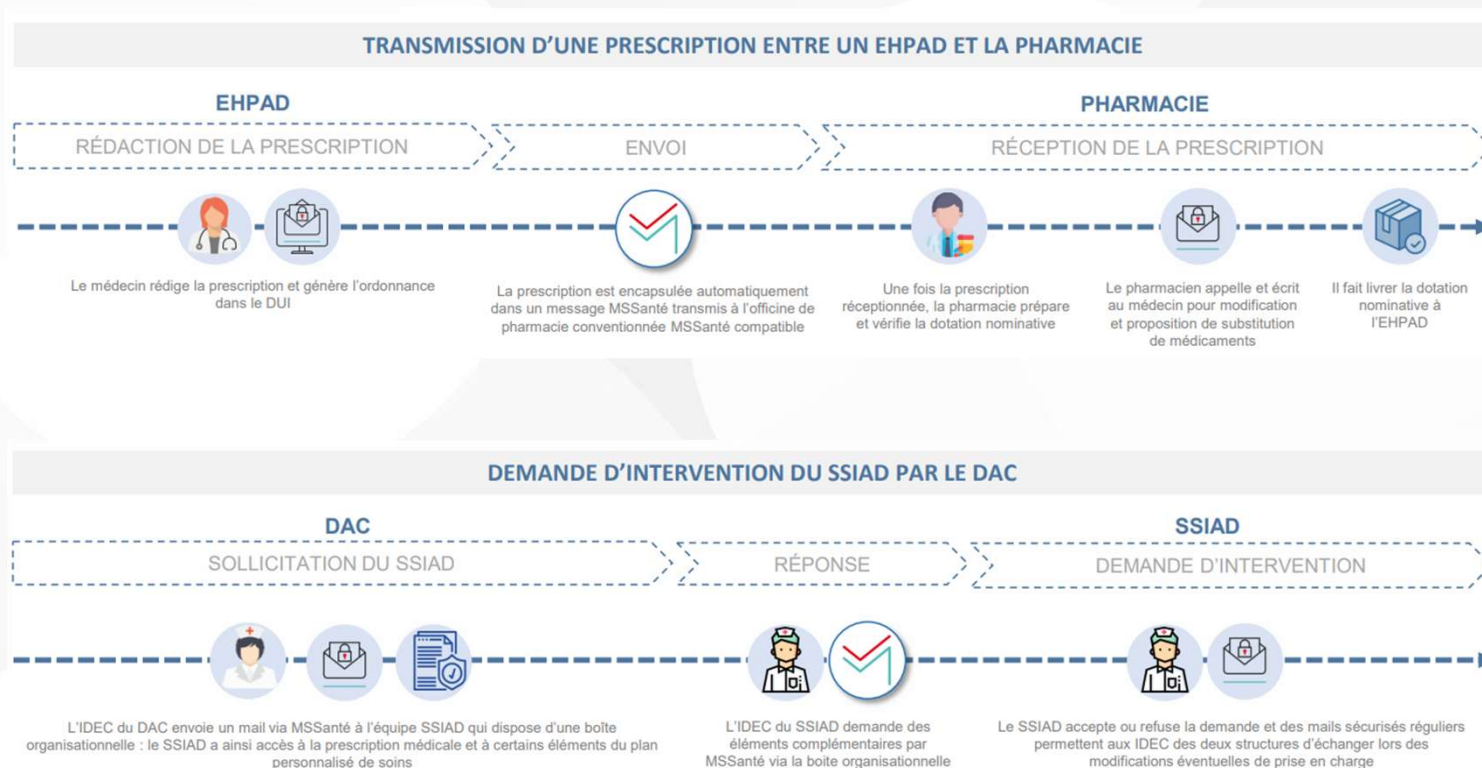

## CATALOGUE COMPLET ANS

Lien:

[https://esante.gov.fr/sites/default/files/media\\_entit\\_y/documents/202206\\_catalogue-des-usages\\_v13.pdf](https://esante.gov.fr/sites/default/files/media_entit_y/documents/202206_catalogue-des-usages_v13.pdf)



# Liste des documents entrants et sortants gérés par le DUI

## Entrant



- Tous types de documents

## Sortant

- Projet Personnalisé d'Accompagnement
- Document de liaison d'urgence DOM (domicile)
- Dossier de transfert du domicile vers le service d'urgence
- Document de retour du service d'urgence vers le domicile
- Volet de synthèse médicale
- Lettre de liaison d'entrée en structure sociale ou médicosociale
- Ordonnance / prescription
- Grille d'évaluation médico-social
- Compte-rendu ou fiche de suivi de soins
- Compte-rendu ou fiche de consultation ou de visite médicale
- Plan de soin
- Cerfa n° 15695\*01 (certificat médical)
- Cerfa 10842\*07 (attestation résidence en foyer)
- Attestation d'hébergement (courrier simple qui indique qu'on est hébergés dans l'ESMS X)
- Attestation de sortie de l'utilisateur
- Dossier de liaison d'urgence et ses annexes encapsulées en PDF (DLU-DLU)
- Document de retour du service d'urgence vers l'ESMS (DLUFLUDR)
- Dossier de transfert de l'ESMS vers le service d'urgence (DLU-FLUDT)



# Equipement des ESMS en région?

- Région: IDF
- Domaine médico-social: PH, PA, DOM

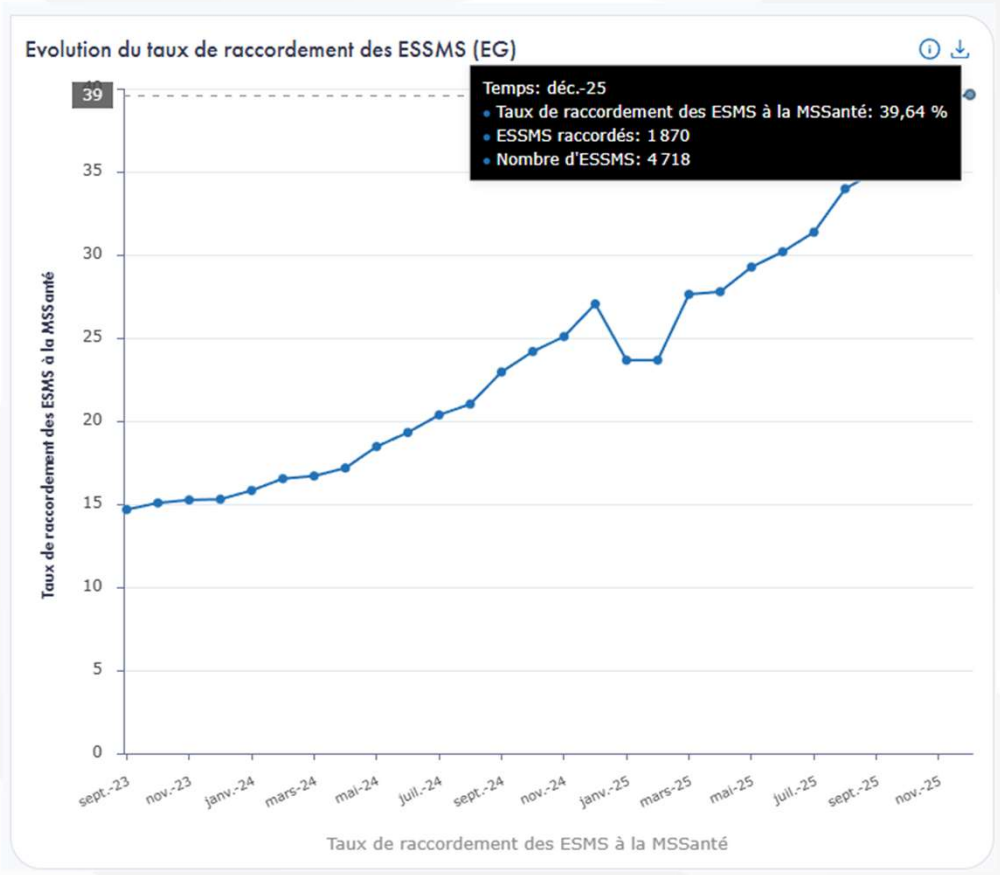

A large, solid blue abstract shape with rounded corners and a diagonal cut, positioned in the upper left quadrant of the page. It contains the text 'L'équipement' in white.

**L'équipement**

# Comment obtenir une adresse MSSanté?

## 2 possibilités au choix

### Via votre fournisseur de DUI

- Certains fournisseurs de DUI peuvent proposer une option de boîte aux lettres MSSanté

→ **Contactez votre fournisseur pour plus d'informations**

### Directement auprès d'un Opérateur MSSanté

- Consulter le Panorama des offres MSSanté pour connaître la liste des opérateurs
  - Opérateurs industriels
  - Opérateurs régionaux (SESAN en IDF)

# Panorama des offres MSSanté

Le Panorama est un site mis à disposition par l'ANS qui référence les offres MSSanté des Opérateurs Commerciaux et des GRADeS

E-SANTÉ STRUCTURE DE SANTÉ INDUSTRIEL PATIENT

Stratégie nationale Doctrine du numérique en santé L'Agence Europe

MINISTÈRE DE LA SANTÉ ET DE SÉCURITÉ DES SOINS

AGENCE DU NUMÉRIQUE EN SANTÉ La transformation commence

Accueil > Panorama des offres MSSanté

## Panorama des offres MSSanté

L'ANS en qualité de gestionnaire de l'espace de confiance MSSanté propose ce panorama des offres MSSanté afin d'aiguiller au mieux les établissements de santé, les établissements et services sociaux et médico-sociaux, et plus généralement les professionnels de santé et du médico-social à s'orienter vers l'offre MSSanté qui leur convient.

Le **panorama ne constitue pas l'exhaustivité des offres MSSanté** et n'engage pas la responsabilité de l'ANS. Cette liste sera enrichie au fur et à mesure. Afin de maintenir ce panorama à jour envoyez-nous toute modification à cette adresse [e-mail](mailto:esante@ans.fr). Une mise à jour trimestrielle est prévue, pour garantir la fiabilité des informations qui ont été collectées. Sur la base du déclaratif, l'ensemble des données affichées a été recueilli auprès des Opérateurs MSSanté portant les offres de messagerie.

Chaque acteur qui souhaite bénéficier d'une ou plusieurs de ces offres est tenu de se rapprocher directement des Opérateurs concernés afin de s'assurer qu'ils répondent bien à leur besoin.

Vous trouverez **plus de détails sur l'offre MSSanté** en cliquant sur la solution dans la colonne **Nom de la solution**. Vous pouvez filter les offres qui correspondent à votre profil en sélectionnant **vos secteurs d'activités, les types de boîtes aux lettres souhaitées** ainsi que votre **région**.

Dernière mise à jour : 01/07/2025

Besoin d'être guidé ?  
Trouvez l'information ou la démarche correspondant à votre situation



<https://esante.gouv.fr/strategie-nationale/mssante/panorama-offres-mssante>

# Coûts

## Rappel

- La fourniture d'adresses MSSanté **n'est pas comprise** dans le financement SONS
- Ce qui est compris c'est la **connectivité** avec une MSSanté
- Le coût des adresses dépend de l'Opérateur MSSanté et du type de boîtes aux lettres
- Détail des prestations :
  - 1 - Mise en place**
    - Gestion de projet
    - Formation
    - Création des adresses
    - Déclaration domaine personnalisé
  - 2 - Récurrent**
    - Abonnement annuel
    - Domaine personnalisé
    - Maintenance (Support utilisateur)
- Modalités de facturation possibles:
  - Détaillé à la prestation
  - Cout complet sous forme d'abonnement

## Quel prix ?

→ Demander une estimation / devis aux Opérateurs

# Témoignage Etablissement

**BIVEGHE Elodie**  
**Responsable Adjointe Projet SI-ESMS**

Monsieur  
**Vincent**  
ASSOCIATION

 **CHEMINS  
D'ESPERANCE**

# I Témoignage sur la MSSanté

## Présentation



Plus de 50 établissements  
(EHPAD, Foyer de vie, CHRS)

## Choix de la MSSanté

Critères de sélection de l'opérateur	Objectifs
Couverture nationale	Centraliser les échanges; Optimiser et sécuriser les délais de mise en œuvre
Type et coût de l'abonnement	Maîtriser les coûts
Type de boîte organisationnelle	Limiter la perte d'informations
Intégration au Dossier Usager Informatisé (DUI)	Faciliter et simplifier les usages au quotidien
Garant du paramétrage	Gérer les comptes utilisateurs et les paramètres

## MSSanté : mise en œuvre, usages & défis

Mise en œuvre	Usages	Défis
Communication & sensibilisation	Partage de données depuis le DUI avec les acteurs de la santé	Adoption hétérogène
Formation	Lien avec la messagerie citoyenne	Gestion des adresses et identification des structures
Accompagnement personnalisé	Les urgences	Options MSSanté / DUI

A large, solid blue abstract shape with rounded corners and a diagonal cut, positioned in the upper left quadrant of the page. It contains the text 'L'accompagnement régional' in white.

# **L'accompagnement régional**

# Accompagnement Régional SESAN

- Aide à l'identification des usages et des besoins en boites aux lettres
  - Aide au nommage des boites aux lettres / domaine
  - Aide à la mise en place d'une organisation
  - Aide à la communication
- 
- Fourniture de boites aux lettres MSSanté



[mssante@sesan.fr](mailto:mssante@sesan.fr)

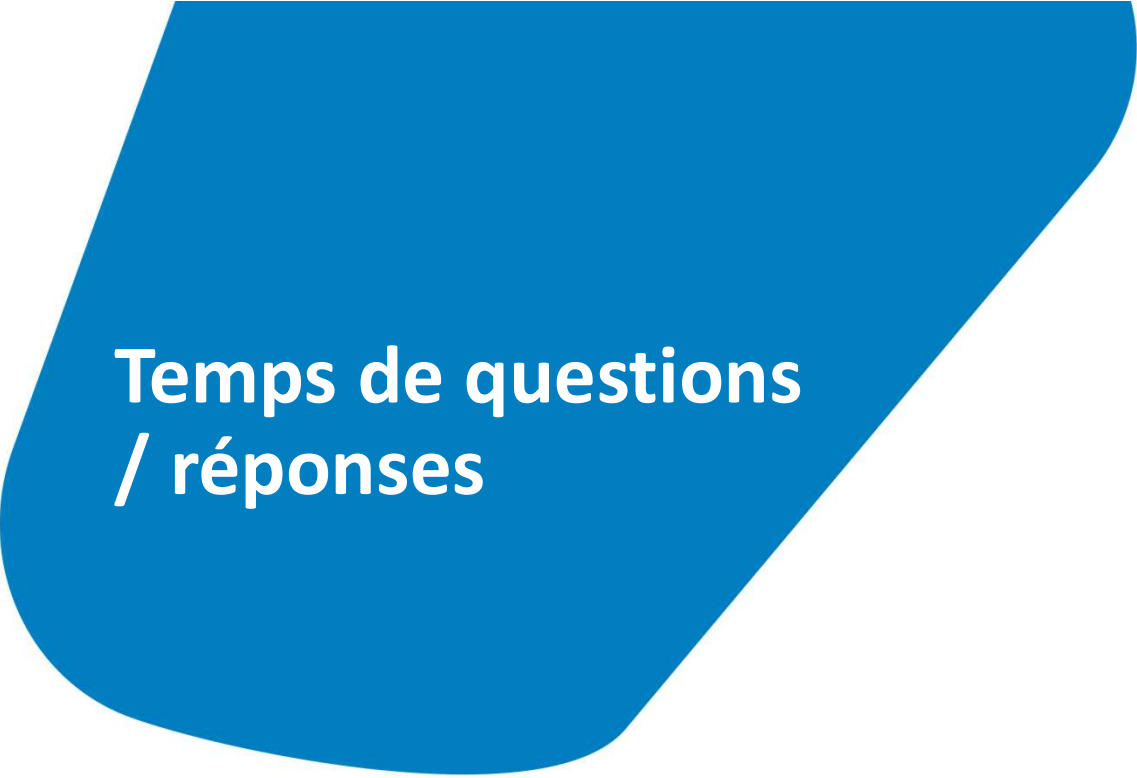

A large, solid blue abstract shape with rounded corners and a diagonal cut, positioned on the left side of the page. It contains white text.

**Temps de questions  
/ réponses**

**C'est à vous!**



**Lever la main pour demander l'ouverture du Micro.**

# Merci pour votre attention !

Nous contacter :

 [mssante@sesan.fr](mailto:mssante@sesan.fr)



## Réponses aux objections :

MSSanté



**Objection 1 : « Quand on envoie des messages, on n'a pas de retour. C'est décourageant pour les équipes. »**

Afin d'optimiser l'usage avec les partenaires externes, la première chose est de s'assurer que la communication est bien passée auprès des partenaires externes : par une communication au démarrage, et par tous les échanges inter équipes (lors d'un échange téléphonique par exemple).

Si cela a été fait et qu'il n'y a toujours pas d'usage, il se rappeler que la MSSanté, et notamment pour le secteur médico social, est tout récent et cela est normal que cela prenne du temps.

En Ile de France, c'est +110 projets qui ont été financés via ESMS Numérique, dans lequel l'atteinte des cibles d'usages sur la MSSanté est un pré-requis pour débloquer les subventions. Cela signifie donc qu'un meilleur ancrage territorial de la MSSanté émergera en Ile de France.

rent | 04/02/2025 | 48



**Objection 2 : « Nous n'avons pas de professionnels de santé/Nous n'échangeons pas de données de santé. Nous ne voyons donc pas l'intérêt d'une messagerie sécurisée de santé »**

La MSSanté est avant tout une messagerie sécurisée : même sans professionnel de santé et sans que cela soit des informations médicales, vos équipes échangent quotidiennement des données sensibles sur les usagers qui méritent un échange 100% sécurisé.

Faites le test avec vos équipes : regardez les mails/messages non sécurisés sur le dernier mois et comptez le nombre d'informations sensibles qui ont été échangées.



# Professionnels habilités à échanger de la donnée de santé

L'article R1110-2 cite les professionnels habilités à échanger des données de santé à caractère personnel dans le cadre de la prise en charge d'un usager / patient.

## PROFESSIONNELS DE SANTE

- Médecin
- Pharmacien
- Sage-Femme
- Pédiacre-Podologue
- Masseur-Kinésithérapeute
- Chirurgien dentiste
- Infirmier
- Audioprothésiste
- Opticien-Lunetier
- Orthoprothésiste
- Podo-Orthésiste
- Oculariste et Epithésiste
- Technicien de laboratoire médical
- Orthophoniste
- Orthoptiste
- Ergothérapeute
- Diététicien
- Psychomotricien
- Manipulateur ERM
- Chiropracteurs
- Psychothérapeutes
- Psychologues
- Ostéopathes

Enregistrement dans RPPS via un ordre ou ARS

## PROFESSIONNELS DU MEDICO-SOCIAL ET DU SOCIAL

Accompagnant éducatif et social (ancien AMP et AVS) / Aide à domicile / Aide à domicile qualifié(e) / Aide-soignant / Animateur / Assistant médical / Assistant familial / Autre professionnel intervenant dans la direction des finances / Autre professionnel intervenant dans la direction des systèmes d'information / Autre professionnel intervenant dans la direction et la qualité / Autre professionnel intervenant dans la logistique / Autre professionnel intervenant dans le social, éducatif, psychologie et culturel / Autre professionnel intervenant dans l'hôtellerie et la restauration / Auxiliaire de puériculture / Conseiller en économie sociale et familiale / Coordonnateur de Parcours / Directeur d'établissement / Educateur de jeunes enfants / Educateur en activité physique adaptée / Educateur spécialisé / Educateur technique spécialisé / Etudiants / Gestionnaire admissions / frais de séjour / traitement externe / Mandataire judiciaire à la protection des majeurs (MJPM) / Médiateur familial / Moniteur éducateur / OSNP / Préparateur en pharmacie hospitalière / Responsable de secteur / Secrétaire assistant médico-administratif / Technicien de l'intervention sociale et familiale

Enregistrement par responsable de structure via le portail RPPS+

RPPS+

Pour plus d'informations concernant l'enregistrement des professionnels du médico social et du social dans le RPPS: <https://esante.gouv.fr/produits-services/portail-rpps-plus>



**sesan**  
Groupement d'Intérêt Public eSanté